

SCHEDA N° 0188 AMS\_PD

ORDINE Tricholomatales

GENERE <i>Tricholomopsis</i>	SPECIE <i>rutilans</i>	AUTORE (Schaeff.) Singer	
DATA DI RACCOLTA 02.09.2016	LUOGO DI RACC. Plaz	COMUNE Cloz	PROV. TN
ALTITUDINE S.L.M. 900 m	I.G.M. 026-III	RACCOLITORE Giorgio Bortoletto	

**HABITAT:**

<input type="checkbox"/> PRATIERBOSI	<input type="checkbox"/> ORTI E GIARDINI	<input type="checkbox"/> MARGINI DI STRADA
<input type="checkbox"/> TERRENO NUDO	<input type="checkbox"/> TERRENO SABBIOSO	<input type="checkbox"/> ARENILE
<input type="checkbox"/> TORBIERA	<input type="checkbox"/> TERRENO COLTIVATO A	
<input type="checkbox"/> ARGINE DI FIUME	<input type="checkbox"/> LUOGO BRUCIATO	<input type="checkbox"/> BOSCO SUBALPINO
BOSCO DI: <b>Abete Rosso (nettamente prevalente)</b>		<input checked="" type="checkbox"/> RADO <input type="checkbox"/> FITTO
<input type="checkbox"/> DENTRO AL BOSCO	<input checked="" type="checkbox"/> AI MARGINI DEL BOSCO	<input type="checkbox"/> IN RADURE
<input type="checkbox"/> SU LEGNO	<input type="checkbox"/> VIVO <input type="checkbox"/> MORTO	DI

**ESPOSIZIONE:**

ASSOLATA  OMBROSA  MEDIA

**UMIDITA' DEL TERRENO**

ACQUITRINOSO  MOLTO UMIDO  UMIDO  ASCIUTTO  SECCO

VEGETAZIONE CIRCOSTANTE :

**NOTE :** Rinvenuto un singolo esemplare sotto Abete rosso (probabili detriti interrati).

**MICROSCOPIA:** Spore da largamente ellissoidali a subglobose, guttulate, 6,5-7,7 x 5,0-6,3 µ.

**BIBLIOGRAFIA :** PAPETTI C., CONSIGLIO G., SIMONINI G. - ATL. FOTOGRAFICO DEI FUNGHI D'ITALIA (I) - A.M.B.

DETERMINATORE Giorgio Bortoletto

RILIEVI EFFETTUATI SU REPERTI  FRESCHI  SECCHI



CARPOFORI

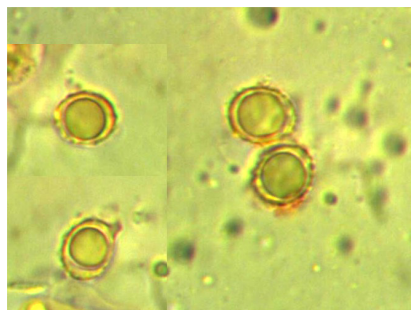

SPORE



BASIDIOLI



CHELOCISTIDI

#### DESCRIZIONE (ASPETTI CARATTERIZZANTI)

**Pileo** emisferico, di c.a. 8-9 cm di diametro, con orlo involuto e sinuoso; cuticola asciutta, ornata da piccole squamette appressate, di aspetto fioccoso, colore rosso vinoso su fondo giallastro.

**Lamelle** smarginate, piuttosto fitte, di colore crema-giallastro; filo lamellare flocculoso e leggermente fimbriato.

**Stipite** cilindrico, smussato nella regione inferiore, pieno ma tendente a divenire cavo; concolore al cappello, del pari ornato da squamule rosso-vinose, bianco-giallastro alla base.

**Carne** piuttosto molle, di colore crema-giallino; sapore leggermente amarognolo.

**Microscopia.** Spore da largamente ellissoidali a subglobose, ialine, guttulate, di 6.5-(7.12)-7.7 x 5.0-(5.72)-6.3  $\mu$ , con Q: 1.17-(1.25)-1.35; basidi lungamente clavati, tetrasporici, dotati di GaF, 22.5-34.0 x 4.5-5.5  $\mu$ ; cheilocistidi fusiformi (talora cilindrico-clavati), fino a 65-110 x 20  $\mu$ .