

SCHEDA N° 0392 AMS_PD

ORDINE Cortinariales

GENERE Pholiota	SPECIE conissans	AUTORE (Fr.) M.M. Moser	
DATA DI RACCOLTA 16.11.2016	LUOGO DI RACC. Bosco di Rubano	COMUNE Rubano	PROV. PD
ALTITUDINE S.L.M. 15 m	I.G.M. 126-II	RACCOGLITORE Vitaliano Milanese	

HABITAT:

<input type="checkbox"/> PRATIERBOSI	<input type="checkbox"/> ORTIE GIARDINI	<input type="checkbox"/> MARGINI DI STRADA
<input type="checkbox"/> TERRENO NUDO	<input type="checkbox"/> TERRENO SABBIOSO	<input type="checkbox"/> ARENILE
<input type="checkbox"/> TORBIERA	<input type="checkbox"/> TERRENO COLTIVATO A	<input type="checkbox"/> BOSCO SUBALPINO
<input type="checkbox"/> ARGINE DI FIUME	<input type="checkbox"/> LUOGO BRUCIATO	<input checked="" type="checkbox"/> RADO <input type="checkbox"/> FITTO
BOSCO DI: Planiziale (Quercia, Carpino, Pioppo, Salice)		<input checked="" type="checkbox"/> IN RADURE
<input type="checkbox"/> DENTRO AL BOSCO	<input type="checkbox"/> AI MARGINI DEL BOSCO	<input type="checkbox"/> SU LEGNO
<input type="checkbox"/> SU LEGNO	<input type="checkbox"/> VIVO <input type="checkbox"/> MORTO	DI

ESPOSIZIONE:

ASSOLATA
 OMBROSA
 MEDIA

UMIDITA' DEL TERRENO

ACQUITRINOSO
 MOLTO UMIDO
 UMIDO
 ASCIUTTO
 SECCO

VEGETAZIONE CIRCOSTANTE :

NOTE : Rinvenuto un gruppetto di esemplari fascicolati in un campo prossimo ad un laghetto.

MICROSCOPIA : Spore lungamente ellissoidali, parete spessa, poro germinativo scarsamente visibile, 5.9-7.7 x 3.8-4.9 µ.

BIBLIOGRAFIA : BREITENBACH J., KRANZLIN F. – FUNGI OF SWITZERLAND (4) – MYCOLOGIA NOORDELOOS M.E. – STROPHARIAACEAE – FUNGI EUROPAEI - ED. CANDUSSO

DETERMINATORE **Vitaliano Milanese**

RILIEVI EFFETTUATI SU REPERTI FRESCHI SECCHI



CARPOFORI



SPORE

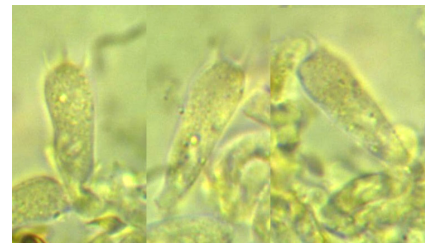

BASIDI

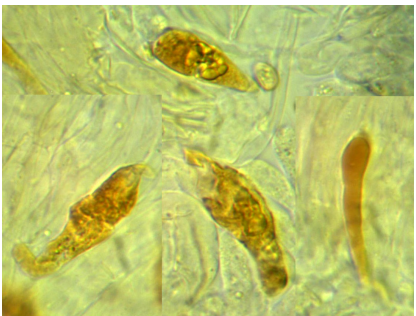

CRISOCISTIDI

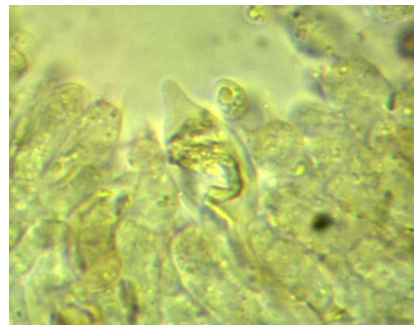

LEPTOCISTIDI

DESCRIZIONE (ASPETTI CARATTERIZZANTI)

Pileo da subgloboso a convesso, di c.a. 4 cm di diametro nell'esemplare maggiore; superficie finemente fibrillosa, asciutta (tempo secco), di colore crema-ocraceo, più scura nella regione discale, con macule brunastre; margine sottile con residui velari.

Lamelle adnate o appena decorrenti con dentino; di colore oca-giallastro con filo più chiaro, leggermente crenulate.

Stipite cilindrico, flessuoso nella parte inferiore; tormentoso, di colore biancastro, brunastro verso la base.

Microscopia. Spore lungamente ellissoidali (subfaseoliformi in talune viste), lisce, con parete leggermente spessa e poro germinativo scarsamente visibile, di 5.9-(6.61)-7.7 x 3.8-(4.19)-4.9 μ , con Q: 1.45-(1.58)-1.68; basidi clavati, tetrasporici, 19.8-24.0 x 6.0-7.8 μ ; pleuro(criso)cistidi da legeniformi a cilindrico-clavati, 35.0-40.5 x 5.6-10.0 μ .

Nota. Pur presentando caratteri comuni con *Pholiota graminis* (Quél.) Singer 1951, si è optato per *P. conissans* sulla base delle osservazioni riportate nel testo di Noordeloos.