

SCHEMA N° 0040 AMS_PD

ORDINE Tricholomatales

GENERE <i>Megacollybia</i>	SPECIE <i>platyphylla</i>	AUTORE (Pers.) Kotl. & Pouzar	
DATA DI RACCOLTA 15.07.2016	LUOGO DI RACC. Malga Pradidali	COMUNE Tonadico	PROV. TN
ALTITUDINE S.L.M. 1450 m	I.G.M. 062-I	RACCOGLITORE Franco Manganelli	

HABITAT:

<input type="checkbox"/> PRATIERBOSI	<input type="checkbox"/> ORTIE GIARDINI	<input type="checkbox"/> MARGINI DI STRADA
<input type="checkbox"/> TERRENO NUDO	<input type="checkbox"/> TERRENO SABBIOSO	<input type="checkbox"/> ARENILE
<input type="checkbox"/> TORBIERA	<input type="checkbox"/> TERRENO COLTIVATO A	
<input type="checkbox"/> ARGINE DI FIUME	<input type="checkbox"/> LUOGO BRUCIATO	<input type="checkbox"/> BOSCO SUBALPINO
BOSCO DI: <u>Abete rosso</u>		<input type="checkbox"/> RADO <input type="checkbox"/> FITTO
<input checked="" type="checkbox"/> DENTRO AL BOSCO	<input type="checkbox"/> AI MARGINI DEL BOSCO	<input type="checkbox"/> IN RADURE
<input type="checkbox"/> SU LEGNO	<input type="checkbox"/> VIVO <input type="checkbox"/> MORTO	DI

ESPOSIZIONE:

ASSOLATA OMBROSA MEDIA

UMIDITA' DEL TERRENO

ACQUITRINOSO MOLTO UMIDO UMIDO ASCIUTTO SECCO

VEGETAZIONE CIRCOSTANTE :

NOTE : Rinvenuti numerosi esemplari a vari stadi di maturazione, vicino a un sentiero tra l'erba e aghi di Abete rosso.

MICROSCOPIA: Spore ellissoidali, guttulate; basidi strettamente clavati.

BIBLIOGRAFIA : CONSIGLIO G., PAPETTI C. – ATL. FOTOGRAFICO DEI FUNGHI D'ITALIA (3) – A.M.B.
 COURTECUISSIE R., DUHEM B. – GUIDE DES CHAMPIGNONS DE FRANCE ET D'EUROPE

DETERMINATORE Franco Manganelli

RILIEVI EFFETTUATI SU REPERTI FRESCHI SECCHI

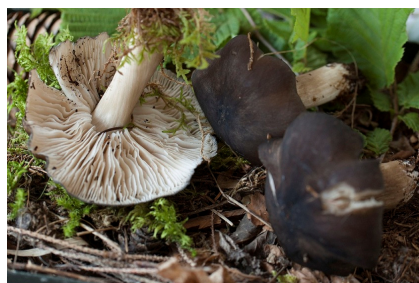

CARPOFORI

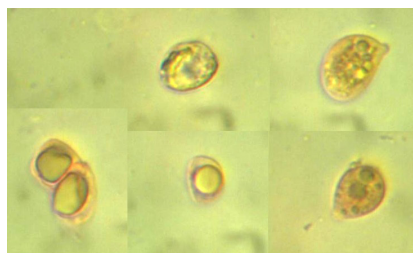

SPORE

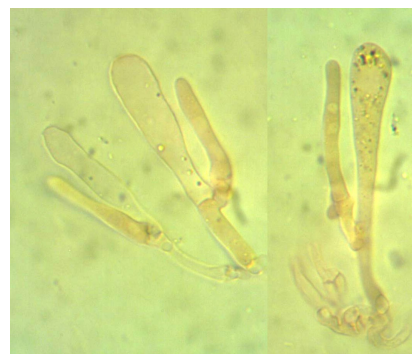

BASIDI

DESCRIZIONE (ASPETTI CARATTERIZZANTI)

Cappello di circa 10 cm di diametro nell'esemplare più grande; inizialmente emisferico, poi quasi spianato con largo e basso umbone negli esemplari adulti, fessurato; cuticola grigio-topo, caratteristica per la fessurazione radiale più scura.

Lamelle smarginate, spaziate, biancastre, con il filo seghettato (lente).

Gambo cilindrico con un leggero ingrossamento alla base (poco percettibile), longitudinalmente fibrilloso.

Carne quasi biancastra; odore terroso.

Microscopia. Spore largamente ellissoidali, guttulate, con apicolo, 7.5-(8.09)-9.3 x 5.6-(6.05)-6.8 μ , con Q: 1.27-(1.34)-1.37; basidi tetrasporici strettamente clavati, 32.0-50.0 x 7.5-8.0 μ ; cistidi da largamente clavati a vescicolosi.