

SCHEDA N° 0057 AMS_PD

ORDINE Tricholomatales

GENERE <i>Leucopaxillus</i>	SPECIE <i>gentianeus</i>	AUTORE (Quél.) Kotl.	
DATA DI RACCOLTA 27.08.2016	LUOGO DI RACC. Marmorara	COMUNE Castelfondo	PROV. TN
ALTITUDINE S.L.M. 1300 m	I.G.M. 026-III	RACCOGLITORE Giorgio Bortoletto	

HABITAT:

<input type="checkbox"/> PRATIERBOSI	<input type="checkbox"/> ORTIE GIARDINI	<input type="checkbox"/> MARGINI DI STRADA
<input type="checkbox"/> TERRENO NUDO	<input type="checkbox"/> TERRENO SABBIOSO	<input type="checkbox"/> ARENILE
<input type="checkbox"/> TORBIERA	<input type="checkbox"/> TERRENO COLTIVATO A	
<input type="checkbox"/> ARGINE DI FIUME	<input type="checkbox"/> LUOGO BRUCIATO	<input type="checkbox"/> BOSCO SUBALPINO
BOSCO DI: <u>Abete rosso</u>		<input type="checkbox"/> RADO <input checked="" type="checkbox"/> FITTO
<input checked="" type="checkbox"/> DENTRO AL BOSCO	<input type="checkbox"/> AI MARGINI DEL BOSCO	<input type="checkbox"/> IN RADURE
<input type="checkbox"/> SU LEGNO	<input type="checkbox"/> VIVO <input type="checkbox"/> MORTO	DI

ESPOSIZIONE:

ASSOLATA OMBROSA MEDIA

UMIDITA' DEL TERRENO

ACQUITRINOSO MOLTO UMIDO UMIDO ASCIUTTO SECCO

VEGETAZIONE CIRCOSTANTE :

NOTE : Rinvenuti su un pendio con esposizione a Sud-Est.

MICROSCOPIA : Spore da largamente ellissoidali a subglobose, guttulate, 4,5-5,7 x 3,7-4,5 µ.

BIBLIOGRAFIA : PAPETTI C., CONSIGLIO G., SIMONINI G. – ATL. FOTOGRAFICO DEI FUNGHI D'ITALIA (I) – A.M.B.

DETERMINATORE Giorgio Bortoletto

RILIEVI EFFETTUATI SU REPERTI FRESCHI SECCHI



CARPOFORI

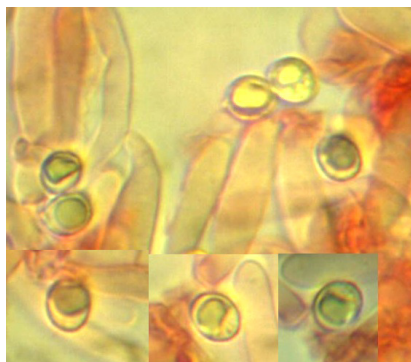

SPORE



BASIDI



EPICUTE (GAF)

DESCRIZIONE (ASPETTI CARATTERIZZANTI)

Pileo da convesso ad appianato con ampia depressione centrale, superficie da finemente tomentosa a glabra, di colore bruno-rossastro scuro, di c.a. 6-7 cm. negli esemplari più grandi; margine sottile, ondulato, più chiaro.

Lamelle decorrenti con dentino, sottili, biancastre, dotate di lamellule.

Stipite cilindrico con (talora) allargamento basale, robusto, finemente striato longitudinalmente.

Microscopia. Spore da largamente ellissoidali a subglobose, guttulate, di 4.5-(5.01)-5.7 x 3.7-(4.09)-4.5 μ , con Q: 1.12-(1.23)-1.32; basidi lungamente clavati, tetrasporici, 25.7-34.8 x 6.3-7.5 μ ; epicute con elementi terminali cilindrici a estremità ottusa, presenti GaF.