

**SCHEDA N° 0406 AMS\_PD**

**ORDINE Tricholomatales**

GENERE <b>Lepista</b>	SPECIE <b>ricekii</b>	AUTORE <b>Bon</b>	
DATA DI RACCOLTA <b>11.04.2017</b>	LUOGO DI RACC. <b>Parco di Rubano</b>	COMUNE <b>Rubano</b>	PROV. <b>PD</b>
ALTITUDINE S.L.M. <b>15 m</b>	I.G.M. <b>126-II</b>	RACCOGLITORE <b>Vitaliano Milanese</b>	

**HABITAT:**

<input type="checkbox"/> PRATIERBOSI	<input type="checkbox"/> ORTIE GIARDINI	<input type="checkbox"/> MARGINI DI STRADA
<input type="checkbox"/> TERRENO NUDO	<input type="checkbox"/> TERRENO SABBIOSO	<input type="checkbox"/> ARENILE
<input type="checkbox"/> TORBIERA	<input type="checkbox"/> TERRENO COLTIVATO A	
<input type="checkbox"/> ARGINE DI FIUME	<input type="checkbox"/> LUOGO BRUCIATO	<input type="checkbox"/> BOSCO SUBALPINO
BOSCO DI: <b>Latifolia (planiziale): Carpino, Quercia, Robinia</b>		<input checked="" type="checkbox"/> RADO <input type="checkbox"/> FITTO
<input type="checkbox"/> DENTRO AL BOSCO	<input checked="" type="checkbox"/> AI MARGINI DEL BOSCO	<input type="checkbox"/> IN RADURE
<input type="checkbox"/> SU LEGNO	<input type="checkbox"/> VIVO <input type="checkbox"/> MORTO	DI

**ESPOSIZIONE:**

ASSOLATA  OMBROSA  MEDIA

**UMIDITA' DEL TERRENO**

ACQUITRINOSO  MOLTO UMIDO  UMIDO  ASCIUTTO  SECCO

VEGETAZIONE CIRCOSTANTE :

**NOTE :** Rinvenuti 8 esemplari sotto rosacee, tra l'edera, ai piedi di un Cedro.

**MICROSCOPIA:** Spore lungamente ellissoidali, verrucose, 4,6-5,8 x 2,9-3,1 µ.

**BIBLIOGRAFIA :** CONSIGLIO G., PAPETTI C., ATL. FOTOGRAFICO DEI FUNGHI D'ITALIA (3)

**DETERMINATORE** Vitaliano Milanese

RILIEVI EFFETTUATI SU REPERTI  FRESCHI  SECCHI



**CARPOFORI**

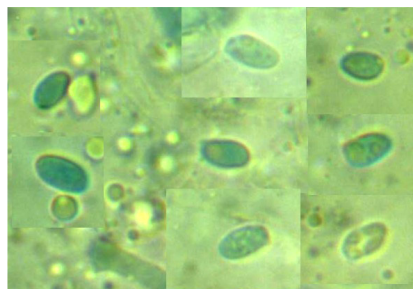

**SPORE**

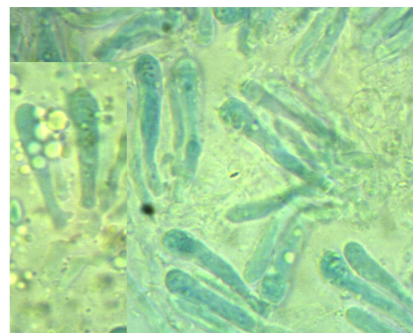

**BASIDI**



**EPICUTE (IFE CON GAF)**

#### DESCRIZIONE (ASPETTI CARATTERIZZANTI)

**Pileo** spianato, leggermente depresso e con basso umbone, di c.a. 5-6 cm di diametro; cuticola glabra, liscia, di colore biancastro sfumato di ocre (specie al centro); margine ondulato, fessurato (esemplari adulti), da involuto a disteso.

**Lamelle** sinuato-adsinate, piuttosto fitte; di colore crema (localmente più carico); facilmente separabili dalla carne sottostante.

**Stipite** cilindrico, allargato (claviforme) nella estrema regione basale; concolore al cappello, corticato, ornato da fibrille/costolature longitudinali.

**Carne** consistente, biancastra; odore pronunciato di farina rancida, sapore a lungo piccante.

**Microscopia.** Spore lungamente ellissoidali, con verruche piuttosto grossolane ma poco evidenti (Blu Cotone), di 4.6-(5.29)-5.8 x 2.9-(3.02)-3.1  $\mu$ , con Q: 1.5-(1.76)-2.0; basidi lungamente clavati, tetrasporici, 21.0-22.5 x 4.5-5.5  $\mu$ , dotati di GaF; epicute formata da ife parallele, presenti GaF sulle giunzioni.