

SCHEDA N° 0404 AMS_PD

ORDINE Polyporales

GENERE Lenzites	SPECIE warnieri	AUTORE Durieu & Mont.	
DATA DI RACCOLTA 03.04.2017	LUOGO DI RACC. Parco comunale	COMUNE Noventa Padovana	PROV. PD
ALTITUDINE S.L.M. 15 m	I.G.M. 126-II	RACCOGLITORE Enzo Cantarello	

HABITAT:

<input type="checkbox"/> PRATIERBOSI	<input type="checkbox"/> ORTI E GIARDINI	<input type="checkbox"/> MARGINI DI STRADA
<input type="checkbox"/> TERRENO NUDO	<input type="checkbox"/> TERRENO SABBIOSO	<input type="checkbox"/> ARENILE
<input type="checkbox"/> TORBIERA	<input type="checkbox"/> TERRENO COLTIVATO A	
<input type="checkbox"/> ARGINE DI FIUME	<input type="checkbox"/> LUOGO BRUCIATO	<input type="checkbox"/> BOSCO SUBALPINO
BOSCO DI :		<input type="checkbox"/> RADO <input type="checkbox"/> FITTO
<input type="checkbox"/> DENTRO AL BOSCO	<input type="checkbox"/> AI MARGINI DEL BOSCO	<input type="checkbox"/> IN RADURE
<input checked="" type="checkbox"/> SU LEGNO	<input checked="" type="checkbox"/> VIVO <input type="checkbox"/> MORTO	DI Pioppo

ESPOSIZIONE:

ASSOLATA OMBROSA MEDIA

UMIDITA' DEL TERRENO

ACQUITRINOSO MOLTO UMIDO UMIDO ASCIUTTO SECCO

VEGETAZIONE CIRCOSTANTE :

NOTE :

MICROSCOPIA: Spore ellissoidali, lisce, ialine, 7.9-8.6 x 3.6-4.5 µ.

BIBLIOGRAFIA : A.M.I.N.T.

DETERMINATORE **Enzo Cantarello**

RILIEVI EFFETTUATI SU REPERTI FRESCHI SECCHI



CARPOFORO



IMENOFORO



SPORE

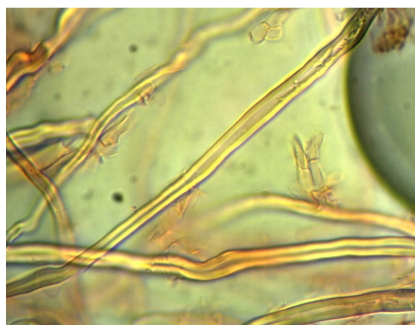

IFE

DESCRIZIONE (ASPETTI CARATTERIZZANTI)

Basidiocarpo sessile, ampio circa 6-7 cm; di colore grigio-brunastro, vagamente zonato, appena leggermente tomentoso; imenoforo con lamelle alternate a lamellule, forcate, piuttosto spesse, di colore crema; anastomosi assenti.

Carne di colore biancastro; odore non significativo.

Microscopia. Spore ellissoidali, lisce, ialine, di 7.9-8.6 x 3.6-4.5 μ .