

SCHEDA N° 0398 AMS_PD

ORDINE Russulales

GENERE Lactarius	SPECIE subdulcis	AUTORE (Pers.) Gray	
DATA DI RACCOLTA 25.09.2016	LUOGO DI RACC. Tambre	COMUNE Cansiglio	PROV. BL
ALTITUDINE S.L.M. 1100 m	I.G.M. 064-IV	RACCOGLITORE Vitaliano Milanese	

HABITAT:

<input type="checkbox"/> PRATIERBOSI	<input type="checkbox"/> ORTIE GIARDINI	<input type="checkbox"/> MARGINI DI STRADA
<input type="checkbox"/> TERRENO NUDO	<input type="checkbox"/> TERRENO SABBIOSO	<input type="checkbox"/> ARENILE
<input type="checkbox"/> TORBIERA	<input type="checkbox"/> TERRENO COLTIVATO A	
<input type="checkbox"/> ARGINE DI FIUME	<input type="checkbox"/> LUOGO BRUCIATO	<input type="checkbox"/> BOSCO SUBALPINO
BOSCO DI: Abete (prevalente) e Faggio		<input checked="" type="checkbox"/> RADO <input type="checkbox"/> FITTO
<input checked="" type="checkbox"/> DENTRO AL BOSCO	<input type="checkbox"/> AI MARGINI DEL BOSCO	<input type="checkbox"/> IN RADURE
<input type="checkbox"/> SU LEGNO	<input type="checkbox"/> VIVO <input type="checkbox"/> MORTO	DI

ESPOSIZIONE:

ASSOLATA OMBROSA MEDIA

UMIDITA' DEL TERRENO

ACQUITRINOSO MOLTO UMIDO UMIDO ASCIUTTO SECCO

VEGETAZIONE CIRCOSTANTE :

NOTE : Rinvenuti tre esemplari sotto Faggio.

MICROSCOPIA: Spore subglobose o largamente ellissoidali, 7.2-8.9 x 5.9-7.4 µ.

BIBLIOGRAFIA : BASSO M.T. - LACTARIUS (FUNGI EUROPAEI) - MYKOFLORA. ALASSIO (SV)

DETERMINATORE **Vitaliano Milanese**

RILIEVI EFFETTUATI SU REPERTI FRESCHI SECCHI



CARPOFORI

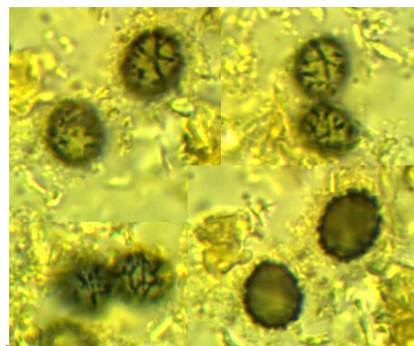

SPORE

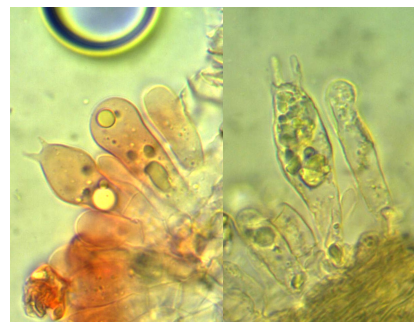

BASIDI



CISTIDI

DESCRIZIONE (ASPETTI CARATTERIZZANTI)

Pileo appiattito-depresso con papilla centrale, di c.a. 3.5 cm di diametro; margine sottile, diritto, ma ondulato in un esemplare; superficie opaca, di aspetto grasso e colore bruno-rossastro (tempo umido), decolorata al margine.

Lamelle da adnate a subdecurrenti, sottili, fitte, (talora) forcate, intercalate a brevi lamellule; di colore bianco-crema, con macchie bruno-ruggine; filo intero, concolore; lattice bianco, immutabile, di sapore amarognolo.

Stipite cilindrico, slanciato, attenuato alla base; opaco, pruinoso all'apice, leggermente più chiaro del cappello.

Carne poco spessa, biancastra; sapore un po' amarognolo.

Microscopia. Spore subglobose o largamente ellissoidali, con verruche ottuse piuttosto alte, isolate o connesse da creste (per lo più) incomplete, amiloidi, 7.2-(7.87)-8.9 x 5.9-(6.74)-7.4 μ , con Q: 1.06-(1.17)-1.25; basidi clavati, (2) 4-sporici, di c.a. 40.0 x 11.5 μ ; cistidi fusiformi poco frequenti.