FEDERAZIONE MICOLOGICA DEI GRUPPI VENETI

SCHEDA N° 0381 AMS_PD

ORDINE Russulales

GENERE Lactarius	SPECIE chrysorrheus	AUTORE Fr.

DATA DI RACCOLTA 27.10.2016	LUOGO DI RACC. Bosco di Mesola	COMUNE Mesola	PROV. FE

ALTITUDINE S.L.M. 1 m	I.G.M. 187-I	RACCOGLITORE Giorgio Bortoletto

HABITAT:

- ☐ PRATI ERBOSI
- ☐ ORTI E GIARDINI
- ☐ MARGINI DI STRADA
- ☐ TERRENO NUDO
- ☐ TERRENO SABBIOSO
- ☐ ARENILE
- ☐ TORBIERA
- ☐ TERRENO COLTIVATO A
- ☐ ARGINE DI FIUME
- ☐ LUOGO BRUCIATO
- ☐ BOSCO SUBALPINO

BOSCO DI : Leccio e Pino sp.

- ☒ RADO
- ☐ FITTO
- ☒ DENTRO AL BOSCO
- ☐ AI MARGINI DEL BOSCO
- ☐ IN RADURE
- ☐ SU LEGNO
- ☐ VIVO
- ☐ MORTO
- DI

ESPOSIZIONE: ☐ ASSOLATA ☒ OMBROSA ☐ MEDIA

UMIDITA' DEL TERRENO ☐ ACQUITRINOSO ☐ MOLTO UMIDO ☒ UMIDO ☐ ASCIUTTO ☐ SECCO

VEGETAZIONE CIRCOSTANTE :

NOTE : Rinvenuti in avvallamento umido, in prossimitò del mare, con esposizione a Est.

MICROSCOPIA: Spore ellissoidali, con verruche connesse da reticoli pressoché completi, 6.5-7.8 x 5.5-6.3 µ.

BIBLIOGRAFIA : KRANZLIN F. – FUNGI OF SWITZERLAND (6) - MYKOLOGIA

DETERMINATORE Giorgio Bortoletto

RILIEVI EFFETTUATI SU REPERTI ☐ FRESCHI ☒ SECCHI

CARPOFORI

SPORE

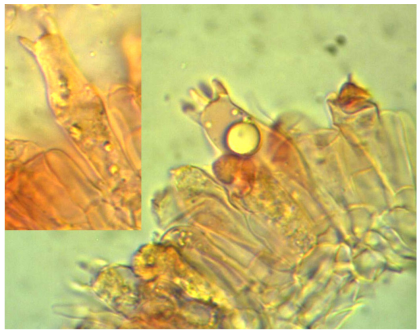

BASIDI

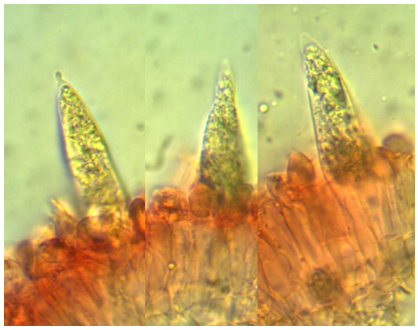

CISTIDI

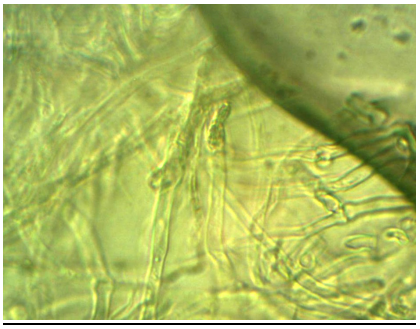

EPICUTE

DESCRIZIONE (ASPETTI CARATTERIZZANTI)

Pileo appiattito-depresso, di c.a. 6 cm di diametro nell'esemplare più grande; superficie asciutta, di colore crema, con zonature circolari ocra-arancio (più cariche nella regione centrale); margine a lungo involuto, relativamente sottile.

Lamelle da adnate a subdecorrenti, con brevi lamellule, talora forcate al gambo, di colore crema (funghi relativamente giovani); lattice da bianco a subito giallo, abbondante.

Stipite cilindrico, inizialmente carnoso quindi progressivamente spugnoso; biancastro, pruinoso nella parte superiore, bruniccio alla base negli esemplari adulti.

Carne biancastra con sfumature gialline; odore gradevole, sapore da amaro ad acre.

Microscopia. Spore ellissoidali, apicolate, con verruche connesse da reticoli pressoché completi, di 6.5-(7.16)-7.8 x 5.5-(5.96)-6.3 µ, con Q: 1.08-(1.21)-1.31; basidi clavati, tetrasporici, 31.5-33.5 x 9.0-11.5 µ; cistidi fusiformi, per lo più con strozzatura apicale, di c.a. 48-50 x 8.5-10.5 µ; epicute costituita da ife intrecciate, con spessore di 3.5-4.6 µ.