

SCHEDA N° 0401 AMS\_PD

ORDINE Clavariales

GENERE <i>Artomyces</i>	SPECIE <i>pyxidatus</i>	AUTORE (Pers.) Jülich	
DATA DI RACCOLTA 10.09.2016	LUOGO DI RACC. Bosco di S.Giovanni	COMUNE Ceva	PROV. CN
ALTITUDINE S.L.M. 400 m	I.G.M. 228-IV	RACCOLITORE Gianluigi Parrettini	

**HABITAT:**

<input type="checkbox"/> PRATIERBOSI	<input type="checkbox"/> ORTIE GIARDINI	<input type="checkbox"/> MARGINI DI STRADA
<input type="checkbox"/> TERRENO NUDO	<input type="checkbox"/> TERRENO SABBIOSO	<input type="checkbox"/> ARENILE
<input type="checkbox"/> TORBIERA	<input type="checkbox"/> TERRENO COLTIVATO A	
<input type="checkbox"/> ARGINE DI FIUME	<input type="checkbox"/> LUOGO BRUCIATO	<input type="checkbox"/> BOSCO SUBALPINO
BOSCO DI: Latifolia, prevalenti Carpino e Castagno		<input checked="" type="checkbox"/> RADO <input type="checkbox"/> FITTO
<input checked="" type="checkbox"/> DENTRO AL BOSCO	<input type="checkbox"/> AI MARGINI DEL BOSCO	<input type="checkbox"/> IN RADURE
<input checked="" type="checkbox"/> SU LEGNO	<input type="checkbox"/> VIVO <input checked="" type="checkbox"/> MORTO	DI <input type="checkbox"/> Carpino

**ESPOSIZIONE:**

ASSOLATA  OMBROSA  MEDIA

**UMIDITA' DEL TERRENO**

ACQUITRINOSO  MOLTO UMIDO  UMIDO  ASCIUTTO  SECCO

VEGETAZIONE CIRCOSTANTE :

NOTE :

MICROSCOPIA: Spore ellissoidali, finemente verrucose, 4.0-4.3 x 2.3-2.5 µ.

BIBLIOGRAFIA : CONSIGLIO G., PAPETTI C. - ATL. FOTOGRAFICO DEI FUNGHI D'ITALIA (3) - A.M.B.

DETERMINATORE Marco Sandri

RILIEVI EFFETTUATI SU REPERTI  FRESCHI  SECCHI



CARPOFORO

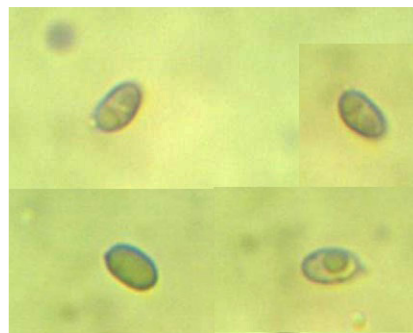

SPORE

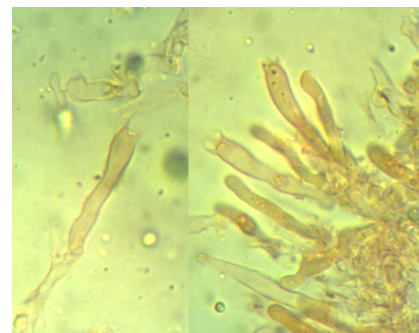

BASIDI



IFE CON GAF

#### DESCRIZIONE (ASPETTI CARATTERIZZANTI)

**Basidioma** alto circa 10 cm e largo 16, con base di colore bianco di 5 cm dalla quale si dipartono sottili rami con biforcazione a U, bianchi viranti al rosato, di spessore 3-4 mm, terminanti a ceppo con piccoli dentini; presenti macchie rosse all'apice.

**Carne** da biancastra a bianco-giallastra, fragile; odore non significativo.

**Microscopia.** Spore ellissoidali, finemente verrucose (carattere di difficile riscontro), amiloidi, di  $4.0\text{--}(4.12)\text{--}4.3 \times 2.3\text{--}(2.43)\text{--}2.5 \mu$ , con Q: 1.65-(1.7)-1.72; basidi strettamente clavati, dotati di GaF basali,  $21.7\text{--}27.0 \times 3.6\text{--}4.3 \mu$ ; giunti a fibbia presenti nelle strutture ifali.