

SCHEDA N° 0385 AMS_PD

ORDINE Amanitales

GENERE Amanita	SPECIE spissa	AUTORE (Fr.) P. Kumm.	
DATA DI RACCOLTA 02.08.2016	LUOGO DI RACC. Lamon	COMUNE Lamon	PROV. BL
ALTITUDINE S.L.M. 1200 m	I.G.M. 062-III	RACCOGLITORE Franco Manganelli	

HABITAT:

<input type="checkbox"/> PRATIERBOSI	<input type="checkbox"/> ORTIE GIARDINI	<input type="checkbox"/> MARGINI DI STRADA
<input type="checkbox"/> TERRENO NUDO	<input type="checkbox"/> TERRENO SABBIOSO	<input type="checkbox"/> ARENILE
<input type="checkbox"/> TORBIERA	<input type="checkbox"/> TERRENO COLTIVATO A	
<input type="checkbox"/> ARGINE DI FIUME	<input type="checkbox"/> LUOGO BRUCIATO	<input checked="" type="checkbox"/> BOSCO SUBALPINO
BOSCO DI: <u>Abete rosso</u>		<input checked="" type="checkbox"/> RADO <input type="checkbox"/> FITTO
<input type="checkbox"/> DENTRO AL BOSCO	<input checked="" type="checkbox"/> AI MARGINI DEL BOSCO	<input type="checkbox"/> IN RADURE
<input type="checkbox"/> SU LEGNO	<input type="checkbox"/> VIVO <input type="checkbox"/> MORTO	DI

ESPOSIZIONE: ASSOLATA OMBROSA MEDIA

UMIDITA' DEL TERRENO ACQUITRINOSO MOLTO UMIDO UMIDO ASCIUTTO SECCO

VEGETAZIONE CIRCOSTANTE : Muschio e graminacee.

NOTE : Esemplari rinvenuti lungo un sentiero.

MICROSCOPIA: Spore ovoidali, 7.5 x 7.5 µ; basidi banali, 40 µ di altezza, clavati.

BIBLIOGRAFIA : GALLI R. - LE AMANITE - ED. INATURA
COURTECUISSE R., DUHEM B. - GUIDE DES CHAMPIGNONS DE FRANCE ET D'EUROPE

DETERMINATORE Franco Manganelli

RILIEVI EFFETTUATI SU REPERTI FRESCHI SECCHI



CARPOFORI



SPORE

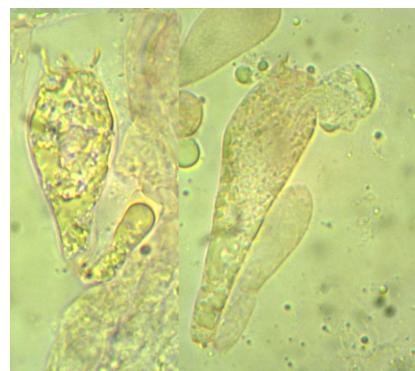

BASIDI

DESCRIZIONE (ASPETTI CARATTERIZZANTI)

Cappello di 8-10 cm di diametro, da convesso a piano-convesso con margine ottuso; cuticola separabile, grigio-ardesia chiaro, cosparsa di verruche bianche da piramidali a piatte di grandezza diversa.

Lamelle fitte, bianche, con tagliente intero e concolore, libere al gambo.

Gambo da robusto e tozzo a slanciato, cilindrico, claviforme o svasato all'apice ed ingrossato alla base; **anello** supero ed apicale; **volva** indistinta, friabile, completamente dissociata in squamette fioccosse disseminate indiscriminatamente lungo il gambo.

Carne soda, poi tenera, bianca appena sfumata di grigio sotto la cuticola.

Microscopia. Spore ovoidali, 7.5-8.2 x 6.7-7.5 μ ; basidi banali, 40 μ di altezza, clavati, tetrasporici. Polvere sporale biancastra.