

SCHEDA N° 0380 AMS_PD

ORDINE Tricholomatales

GENERE <i>Tricholoma</i>	SPECIE <i>myomyces</i>	AUTORE (Pers.) J.E. Lange	
DATA DI RACCOLTA 30.12.2016	LUOGO DI RACC. Porto Caleri	COMUNE Rosolina	PROV. RO
ALTITUDINE S.L.M. 1 m	I.G.M. 169-I	RACCOGLITORE Vitaliano Milanese	

HABITAT:

<input type="checkbox"/> PRATIERBOSI	<input type="checkbox"/> ORTI E GIARDINI	<input type="checkbox"/> MARGINI DI STRADA
<input type="checkbox"/> TERRENO NUDO	<input checked="" type="checkbox"/> TERRENO SABBIOSO	<input type="checkbox"/> ARENILE
<input type="checkbox"/> TORBIERA	<input type="checkbox"/> TERRENO COLTIVATO A	
<input type="checkbox"/> ARGINE DI FIUME	<input type="checkbox"/> LUOGO BRUCIATO	<input type="checkbox"/> BOSCO SUBALPINO
BOSCO DI: Latifoglia (prevalente Leccio) e Pino a due aghi		<input checked="" type="checkbox"/> RADO <input type="checkbox"/> FITTO
<input checked="" type="checkbox"/> DENTRO AL BOSCO	<input type="checkbox"/> AI MARGINI DEL BOSCO	<input type="checkbox"/> IN RADURE
<input type="checkbox"/> SU LEGNO	<input type="checkbox"/> VIVO <input type="checkbox"/> MORTO	DI

ESPOSIZIONE:

ASSOLATA OMBROSA MEDIA

UMIDITA' DEL TERRENO

ACQUITRINOSO MOLTO UMIDO UMIDO ASCIUTTO SECCO

VEGETAZIONE CIRCOSTANTE :

NOTE : Rinvenuti due esemplari isolati alla base di un Leccio.

MICROSCOPIA: Spore ellittiche, guttulate, 5,0-6,1 x 3,5-4,3 µ.

BIBLIOGRAFIA : GALLI R. - I TRICOLOMI - ED. DALLA NATURA

DETERMINATORE Vitaliano Milanese

RILIEVI EFFETTUATI SU REPERTI FRESCHI SECCHI



CARPOFORI

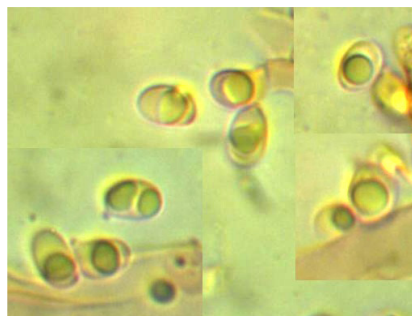

SPORE



BASIDI E BASIDIOLI

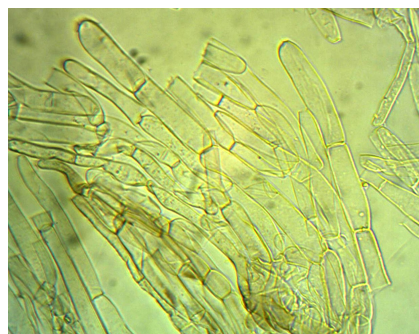

EPICUTE

DESCRIZIONE (ASPETTI CARATTERIZZANTI)

Pileo quasi piano (funghi adulti) con umbone ottuso, di c.a. 4-5 cm di diametro; cuticola asciutta, radialmente fibrillosa, quasi pubescente, di colore grigio chiaro sfumato di bruno-nocciola, più scura al disco; margine sottile, con tracce di velo.

Lamelle smarginate, intercalate da lamellule, relativamente fitte, fragili, biancastre.

Stipite cilindrico, regolare, fragile, fistoloso; bianco, con radi resti velari del pari bianchi .

Carne bianca, fragile; odore di farina marcato (tendente ben presto all'erbaceo).

Microscopia. Spore ellittiche, guttulate, dotate di breve apicolo, di 5.0-(5.44)-6.1 x 3.5-(3.7)-4.3 μ , con Q: 1.37-(1.47)-1.68; basidi (2)-4 sporici, clavati, privi di GaF, 25 x 6-7 μ ; epicute con ife appena un po' fascicolate, elementi terminali lanceolati.