

SCHEDA N° 0370 AMS_PD

ORDINE Tricholomatales

GENERE Omphalina	SPECIE barbularum	AUTORE (Romagn.) Bon	
DATA DI RACCOLTA 09.11.2016	LUOGO DI RACC. P.to Caleri	COMUNE Rosolina	PROV. RO
ALTITUDINE S.L.M. 0.5 m	I.G.M. 169-I	RACCOGLITORE Vitaliano Milanese	

HABITAT:

<input type="checkbox"/> PRATIERBOSI	<input type="checkbox"/> ORTIE GIARDINI	<input type="checkbox"/> MARGINI DI STRADA
<input type="checkbox"/> TERRENO NUDO	<input type="checkbox"/> TERRENO SABBIOSO	<input checked="" type="checkbox"/> ARENILE
<input type="checkbox"/> TORBIERA	<input type="checkbox"/> TERRENO COLTIVATO A	
<input type="checkbox"/> ARGINE DI FIUME	<input type="checkbox"/> LUOGO BRUCIATO	<input type="checkbox"/> BOSCO SUBALPINO
BOSCO DI :		<input type="checkbox"/> RADO <input type="checkbox"/> FITTO
<input type="checkbox"/> DENTRO AL BOSCO	<input type="checkbox"/> AI MARGINI DEL BOSCO	<input type="checkbox"/> IN RADURE
<input type="checkbox"/> SU LEGNO	<input type="checkbox"/> VIVO <input type="checkbox"/> MORTO	DI

ESPOSIZIONE:

ASSOLATA
 OMBROSA
 MEDIA

UMIDITA' DEL TERRENO

ACQUITRINOSO
 MOLTO UMIDO
 UMIDO
 ASCIUTTO
 SECCO

VEGETAZIONE CIRCOSTANTE :

NOTE : Rinvenuti numerosi gruppetti su muschio in dune litoranee.

MICROSCOPIA: Spore ellissoidali oblunghe, lisce, 5.0-5.9 x 3.2-3.9 µ.

BIBLIOGRAFIA : FRANCHI P., GORRERI L., MARCHETTI M., MONTI G. – FUNGHI DI AMBIENTI DUNALI – PISA

DETERMINATORE Vitaliano Milanese

RILIEVI EFFETTUATI SU REPERTI FRESCHI SECCHI



CARPOFORI

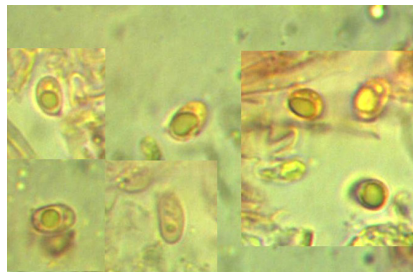

SPORE

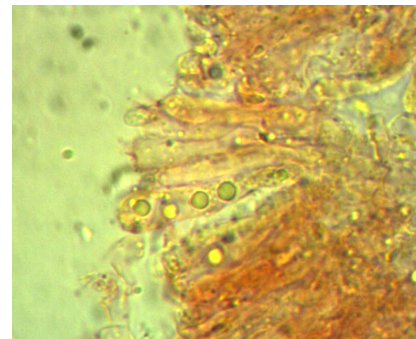

BASIDI



EPICUTE

DESCRIZIONE (ASPETTI CARATTERIZZANTI)

Pileo convesso con depressione centrale (quasi ombelicato), liscio, di c.a. 2 cm di diametro negli esemplari più grandi, igrofano, striato nella regione periferica; di colore oca-bruno, più scuro nella zona discale, grigiastro per disidratazione.

Lamelle arcuato-decorrenti, intercalate a lamellule, di colore grigio-brunastro pallido.

Stipite cilindrico, slanciato, sericeo; concolore al cappello, più scuro nella metà inferiore.

Microscopia. Spore ellissoidali oblunghe, lisce, con apicolo, a parete sottile, spesso con guttula evidente, di 5.0-(5.4)-5.9 x 3.2-(3.45)-3.9 μ , con Q: 1.44-(1.57)-1.82; basidi tetrasporici, subclavati, 26.0-28.0 x 5.0-6.0 μ ; ife dell'epicute cilindriche, settate, con incrostazioni, dotate di GaF.