

SCHEDA N° 0374 AMS_PD

ORDINE Cortinariales

GENERE Cortinarius	SPECIE saniosus	AUTORE (Fr.) Fr.	
DATA DI RACCOLTA 16.11.2016	LUOGO DI RACC. Parco di Rubano	COMUNE Rubano	PROV. PD
ALTITUDINE S.L.M. 15 m	I.G.M. 126-II	RACCOGLITORE Vitaliano Milanese	

HABITAT:

<input type="checkbox"/> PRATIERBOSI	<input type="checkbox"/> ORTIE GIARDINI	<input type="checkbox"/> MARGINI DI STRADA
<input type="checkbox"/> TERRENO NUDO	<input type="checkbox"/> TERRENO SABBIOSO	<input type="checkbox"/> ARENILE
<input type="checkbox"/> TORBIERA	<input type="checkbox"/> TERRENO COLTIVATO A	
<input type="checkbox"/> ARGINE DI FIUME	<input type="checkbox"/> LUOGO BRUCIATO	<input type="checkbox"/> BOSCO SUBALPINO
BOSCO DI: Quercia (prevalente), Cedro, Carpino, Faggio, Salice.		<input checked="" type="checkbox"/> RADO <input type="checkbox"/> FITTO
<input type="checkbox"/> DENTRO AL BOSCO	<input type="checkbox"/> AI MARGINI DEL BOSCO	<input checked="" type="checkbox"/> IN RADURE
<input type="checkbox"/> SU LEGNO	<input type="checkbox"/> VIVO <input type="checkbox"/> MORTO	DI

ESPOSIZIONE:

ASSOLATA OMBROSA MEDIA

UMIDITA' DEL TERRENO

ACQUITRINOSO MOLTO UMIDO UMIDO ASCIUTTO SECCO

VEGETAZIONE CIRCOSTANTE :

NOTE : Rinvenuti numerosi esemplari (più di 30) tra gli arbusti, in prossimità di un Cedro.

MICROSCOPIA: Spore ellissoidali, verruche molto pronunciate, 8,6-9,8 x 5,2-6,4 µ.

BIBLIOGRAFIA : LINDSTROM H., BENDIKSEN E., BENDIKSEN K., LARSSON E. – STUDIES OF THE CORTINARIUS SANIOSUS COMPLEX AND A NEW CLOSELY RELATED SPECIES, C. AUREOVELATUS

DETERMINATORE **Vitaliano Milanese**

RILIEVI EFFETTUATI SU REPERTI FRESCHI SECCHI

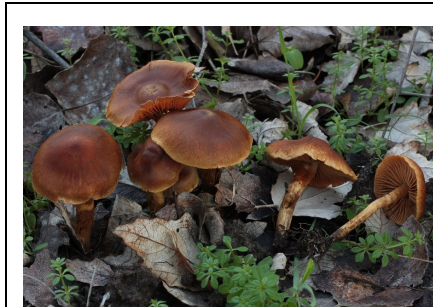

CARPOFORI

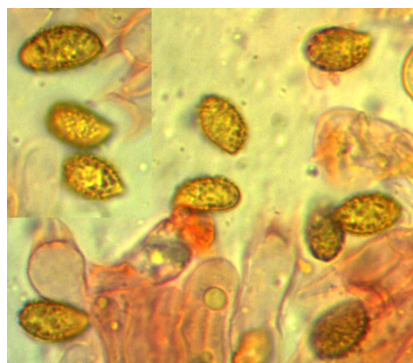

SPORE



BASIDI



TERMINALI

DESCRIZIONE (ASPETTI CARATTERIZZANTI)

Pileo da convesso-campanulato ad appianato e quindi depresso, con ampio umbone ottuso, di 4 cm di diametro negli esemplari adulti; cuticola finemente fibrillosa, bruno-rossastra (tempo umido), decolorata al margine; margine molto sottile, un po' ondulato, talora fessurato, con leggeri residui cortiniformi.

Lamelle adnato-smarginate, non molto fitte, leggermente panciute, intercalate da lamellule; di colore giallo-cannella, più scure dopo essiccazione.

Stipite cilindrico, slanciato, tenace; di colore giallo-ocraceo, con fibrille longitudinali brunastre.

Carne piuttosto fibrosa, con odore non significativo.

Microscopia. Spore ellissoidali, a verruche molto pronunciate, di 8.6-(9.35)-9.8 x 5.2-(5.73)-6.4 μ , con Q: 1.51-(1.63)-1.81; basidi cilindrico-clavati, tetrasporici, 32.0-38.5 x 8.5-10.5 μ ; elementi terminali di c.a. 14.0-18.5 x 6.8-7.4 μ .