

SCHEDA N° 0193 AMS_PD

ORDINE Boletales

GENERE Boletus	SPECIE erythropus	AUTORE Pers.	
DATA DI RACCOLTA 08.08.2016	LUOGO DI RACC. Acque alte	COMUNE Brez	PROV. TN
ALTITUDINE S.L.M. 1350 m	I.G.M. 026-III	RACCOGLITORE Giorgio Bortoletto	

HABITAT:

<input type="checkbox"/> PRATIERBOSI	<input type="checkbox"/> ORTIE GIARDINI	<input type="checkbox"/> MARGINI DI STRADA
<input type="checkbox"/> TERRENO NUDO	<input type="checkbox"/> TERRENO SABBIOSO	<input type="checkbox"/> ARENILE
<input type="checkbox"/> TORBIERA	<input type="checkbox"/> TERRENO COLTIVATO A	
<input type="checkbox"/> ARGINE DI FIUME	<input type="checkbox"/> LUOGO BRUCIATO	<input type="checkbox"/> BOSCO SUBALPINO
BOSCO DI: Aghifoglie con qualche Faggio		<input checked="" type="checkbox"/> RADO <input type="checkbox"/> FITTO
<input checked="" type="checkbox"/> DENTRO AL BOSCO	<input type="checkbox"/> AI MARGINI DEL BOSCO	<input type="checkbox"/> IN RADURE
<input type="checkbox"/> SU LEGNO	<input type="checkbox"/> VIVO <input type="checkbox"/> MORTO	DI

ESPOSIZIONE:

ASSOLATA OMBROSA MEDIA

UMIDITA' DEL TERRENO

ACQUITRINOSO MOLTO UMIDO UMIDO ASCIUTTO SECCO

VEGETAZIONE CIRCOSTANTE :

NOTE : **Esposizione a Est.**

MICROSCOPIA: **Spore lungamente ellissoidali, guttulate, 12.0-15.5 x 4.8-5.7 µ.**

BIBLIOGRAFIA : **PAPETTI C., CONSIGLIO G., SIMONINI G. - ATL. FOTOGRAFICO DEI FUNGHI D'ITALIA (I) - A.M.B. GALLI R. - I BOLETI - EDI NATURA**

DETERMINATORE **Giorgio Bortoletto**

RILIEVI EFFETTUATI SU REPERTI FRESCHI SECCHI



CARPOFORO

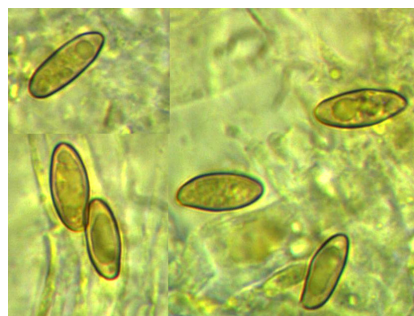

SPORE

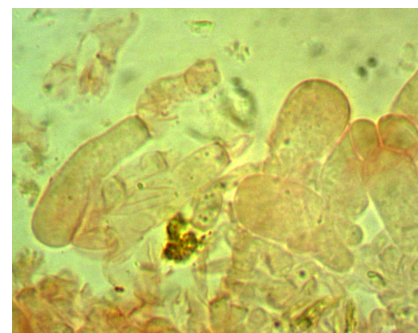

BASIDIOLI

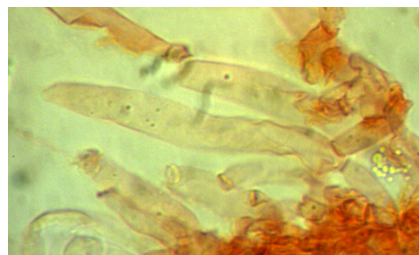

CISTIDI

DESCRIZIONE (ASPETTI CARATTERIZZANTI)

Pileo emisferico, di c.a. 6 cm di diametro nell'esemplare più grande; cuticola finemente vellutata, di colore bruno scuro; margine sottile, un po' eccedente.

Imenoforo a tuboli sottili, arrotondati al gambo; di colore giallo, viranti al blu-nerastro al taglio; pori rotondi, piccoli, inizialmente gialli, presto rosso cupo, quindi schiarenti al rosso-aranciato (al margine).

Stipite obeso; pieno, relativamente sodo; superficie giallastra (più scura alla base), ricoperta da fitta puntinatura rossa nella parte superiore.

Carne gialla, virante in modo uniforme al blu.

Microscopia. Spore lungamente ellissoidali, guttulate, di 12.0-(13.52)-15.5 x 4.8-(5.24)-5.7 μ , con Q: 2.27-(2.59)-2.93; basidi clavati, tetrasporici; cistidi fusiformi, fino a 48 x 7 μ .