

SCHEDA N° 0369 AMS\_PD

ORDINE Amanitales

GENERE Amanita	SPECIE vittadini	AUTORE (Moretti) Vittad.	
DATA DI RACCOLTA 02.11.2016	LUOGO DI RACC. Periferia di Padova	COMUNE Padova	PROV. PD
ALTITUDINE S.L.M. 12 m	I.G.M. 126-II	RACCOGLITORE Enzo Cantarello	

**HABITAT:**

<input type="checkbox"/> PRATIERBOSI	<input type="checkbox"/> ORTIE GIARDINI	<input type="checkbox"/> MARGINI DI STRADA
<input type="checkbox"/> TERRENO NUDO	<input type="checkbox"/> TERRENO SABBIOSO	<input type="checkbox"/> ARENILE
<input type="checkbox"/> TORBIERA	<input checked="" type="checkbox"/> TERRENO COLTIVATO A	<input type="checkbox"/> BOSCO SUBALPINO
<input type="checkbox"/> ARGINE DI FIUME	<input type="checkbox"/> LUOGO BRUCIATO	<input type="checkbox"/> RADO <input type="checkbox"/> FITTO
BOSCO DI :		<input type="checkbox"/> IN RADURE
<input type="checkbox"/> DENTRO AL BOSCO	<input type="checkbox"/> AI MARGINI DEL BOSCO	
<input type="checkbox"/> SU LEGNO	<input type="checkbox"/> VIVO <input type="checkbox"/> MORTO	DI

**ESPOSIZIONE:**

ASSOLATA  OMBROSA  MEDIA

**UMIDITA' DEL TERRENO**

ACQUITRINOSO  MOLTO UMIDO  UMIDO  ASCIUTTO  SECCO

VEGETAZIONE CIRCOSTANTE :

**NOTE :** Rinvenuti numerosi esemplari in un campo di periferia.

**MICROSCOPIA:** Spore da largamente ellittiche a subglobose, amiloidi, 10,9-12,8 x 8,5-9,5 µ.

**BIBLIOGRAFIA :** CONSIGLIO G., PAPETTI C. – ATL. FOTOGRAFICO DEI FUNGHI D'ITALIA (2) - Ed .A.M.B.

**DETERMINATORE** Enzo Cantarello

RILIEVI EFFETTUATI SU REPERTI  FRESCHI  SECCHI



CARPOFORI

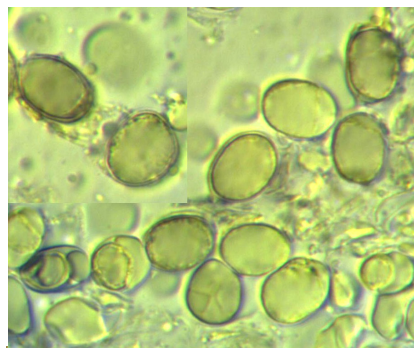

SPORE

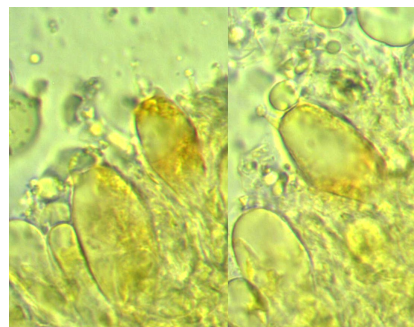

BASIDI

#### DESCRIZIONE (ASPETTI CARATTERIZZANTI)

**Pileo** spianato, di c.a. 15 cm di diametro negli esemplari più grandi, carnoso ma piuttosto molle (funghi maturi); cuticola asciutta, opaca, di colore bianco avorio, leggermente debordante al margine, ricoperta da verruche piramidali, da concolori a brunastre (nella regione apicale).

**Lamelle** libere, fitte, alternate a lamellule, da biancastre a crema-avorio, con filo seghettato.

**Stipite** cilindrico, slanciato, ingrossato nella regione basale, un po' radicante; liscio e con fine squamettatura rosata sopra l'anello, bianco e ricoperto da squame concentriche da bianche a crema brunastre con l'età (originate dalla dissociazione della **volva**) al di sotto; **anello** bianco, fragile, superiormente liscio e flocculoso inferiormente.

**Carne** da inizialmente soda a piuttosto molle, bianca nel cappello, bianco-giallastra nel gambo; odore e sapore non significativi.

**Microscopia.** Spore da largamente ellittiche a subglobose, ialine, amiloidi, di 10.9-(12.12)-12.8 x 8.5-(8.99)-9.5  $\mu$ , con Q: 1.24-(1.35)-1.46; basidi clavati, bi e terasporici.