

**SCHEDA N° 0175 AMS\_PD**

**ORDINE Amanitales**

GENERE <i>Amanita</i>	SPECIE <i>pantherina</i>	AUTORE (DC.) Krombh.	
DATA DI RACCOLTA 16.11.2016	LUOGO DI RACC. Parco di Rubano	COMUNE Rubano	PROV. PD
ALTITUDINE S.L.M. 15 m	I.G.M. 126-II	RACCOLITORE Vitaliano Milanese	

**HABITAT:**

<input type="checkbox"/> PRATIERBOSI	<input type="checkbox"/> ORTI E GIARDINI	<input type="checkbox"/> MARGINI DI STRADA
<input type="checkbox"/> TERRENO NUDO	<input type="checkbox"/> TERRENO SABBIOSO	<input type="checkbox"/> ARENILE
<input type="checkbox"/> TORBIERA	<input type="checkbox"/> TERRENO COLTIVATO A	
<input type="checkbox"/> ARGINE DI FIUME	<input type="checkbox"/> LUOGO BRUCIATO	<input type="checkbox"/> BOSCO SUBALPINO
BOSCO DI: <u>Latifolia con netta prevalenza di Quercia</u>		<input checked="" type="checkbox"/> RADO <input type="checkbox"/> FITTO
<input checked="" type="checkbox"/> DENTRO AL BOSCO	<input type="checkbox"/> AI MARGINI DEL BOSCO	<input type="checkbox"/> IN RADURE
<input type="checkbox"/> SU LEGNO	<input type="checkbox"/> VIVO <input type="checkbox"/> MORTO	DI

**ESPOSIZIONE:**

ASSOLATA  OMBROSA  MEDIA

**UMIDITA' DEL TERRENO**

ACQUITRINOSO  MOLTO UMIDO  UMIDO  ASCIUTTO  SECCO

**VEGETAZIONE CIRCOSTANTE :**

**NOTE :** Rinvenuti 7-8 esemplari in vari stadi di maturazione sotto *Quercia* sp.

**MICROSCOPIA:** Spore ellissoidali, non amiloidi, 9.7-12.2 x 7.1-8.5 µ.

**BIBLIOGRAFIA :** GALLI R., LE AMANITE – ED. DALLA NATURA

**DETERMINATORE** Vitaliano Milanese

RILIEVI EFFETTUATI SU REPERTI  FRESCHI  SECCHI



**CARPOFORI**

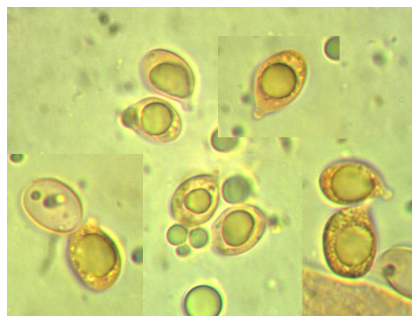

**SPORE**



**BASIDI**



**VELO GENERALE**

#### DESCRIZIONE (ASPETTI CARATTERIZZANTI)

**Pileo** emisferico, di c.a. 9 cm di diametro nell'esemplare più grande; cuticola liscia, leggermente striata sul bordo, di colore bruno scuro, ricoperta da verruche farinose bianche difficilmente rimovibili.

**Lamelle** libere, non particolarmente fitte, un po' ventricose, biancastre.

**Stipite** cilindrico, vagamente svasato all'apice e leggermente ingrossato alla base, con bulbo sferoidale; liscio, di colore bianco, pruinoso nella regione apicale; **anello** supero, bianco, ampio, collocato relativamente basso; **volva** aderente al bulbo, concolore, circondata e dissociata in più cercini flocculosi.

**Carne** soda nel cappello e piuttosto fibrosa nel gambo, bianca; odore e sapore non significativi.

**Microscopia.** Spore ellissoidali, ialine, non amiloidi, di 9.7-(10.94)-12.2 x 7.1-(7.88)-8.5  $\mu$ , con Q: 1.19-(1.39)-1.57; basidi lungamente clavati, tetrasporici, 50.0-62.0 x 13.2-15.0  $\mu$ ; ife del velo generale filamentose, di spessore sino a 4.95  $\mu$ , con elementi terminali vescicolosi di 36.9-48.4 x 26.0-29.7  $\mu$ .