

**SCHEDA N° 0154 AMS\_PD**

**ORDINE Agaricales**

GENERE <i>Agaricus</i>	SPECIE <i>augustus</i>	AUTORE Fr.	
DATA DI RACCOLTA 22.07.2016	LUOGO DI RACC. Valle Scura	COMUNE Castelfondo	PROV. TN
ALTITUDINE S.L.M. 1250 m	I.G.M. 026-III	RACCOLITORE Giorgio Bortoletto	

**HABITAT:**

<input type="checkbox"/> PRATIERBOSI	<input type="checkbox"/> ORTIE GIARDINI	<input type="checkbox"/> MARGINI DI STRADA
<input type="checkbox"/> TERRENO NUDO	<input type="checkbox"/> TERRENO SABBIOSO	<input type="checkbox"/> ARENILE
<input type="checkbox"/> TORBIERA	<input type="checkbox"/> TERRENO COLTIVATO A	
<input type="checkbox"/> ARGINE DI FIUME	<input type="checkbox"/> LUOGO BRUCIATO	<input type="checkbox"/> BOSCO SUBALPINO
BOSCO DI: <u>Abete rosso</u>		<input checked="" type="checkbox"/> RADO <input type="checkbox"/> FITTO
<input checked="" type="checkbox"/> DENTRO AL BOSCO	<input type="checkbox"/> AI MARGINI DEL BOSCO	<input type="checkbox"/> IN RADURE
<input type="checkbox"/> SU LEGNO	<input type="checkbox"/> VIVO <input type="checkbox"/> MORTO	DI

**ESPOSIZIONE:**

ASSOLATA  OMBROSA  MEDIA

**UMIDITA' DEL TERRENO**

ACQUITRINOSO  MOLTO UMIDO  UMIDO  ASCIUTTO  SECCO

VEGETAZIONE CIRCOSTANTE :

**NOTE :** Rinvenuti due gruppi di 6 esemplari sotto le fronde di un Abete rosso.

**MICROSCOPIA:** Spore ellissoidali, apicolate, lisce, parete spessa, 8,0-9,6 x 5,0-5,8 µ.

**BIBLIOGRAFIA :** CONSIGLIO G., PAPETTI C. - ATL. FOTOGRAFICO DEI FUNGHI D'ITALIA (2) - A.M.B. (TN)  
 PARRA SÁNCHEZ L.A. - AGARICUS ALLOPSALLIOTA - FUNGI EUROPAEI

**DETERMINATORE** Giorgio Bortoletto

RILIEVI EFFETTUATI SU REPERTI  FRESCHI  SECCHI



CARPOFORI

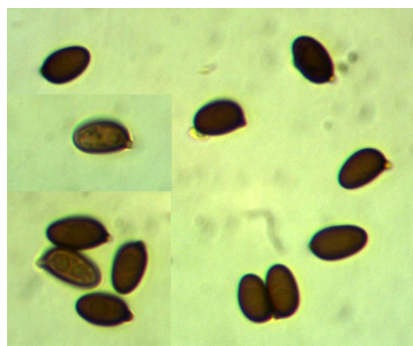

SPORE

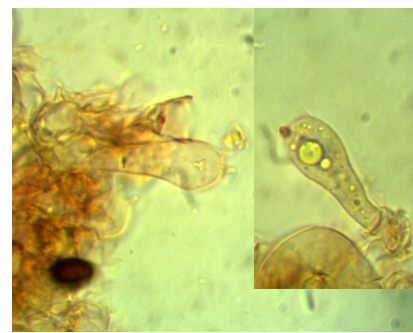

BASIDI

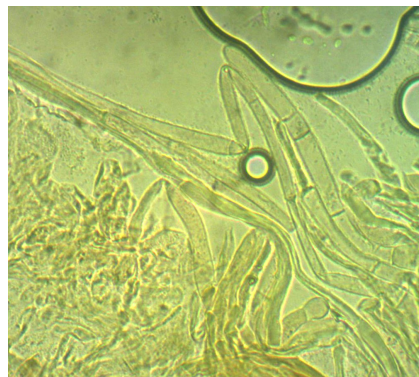

EPICUTE

#### DESCRIZIONE (ASPETTI CARATTERIZZANTI)

**Pileo** subgloboso (funghi giovani) di c.a. 6 cm di diametro nell'esemplare più grande; cuticola asciutta, opaca, di colore bruno-rossastro, dissociata (ad eccezione della zona discale) in piccole squame triangolari appressate; fondo sottostante biancastro.

**Lamelle** libere, di colore bianco carnicino pallido (imenio ancora chiuso dal velo secondario).

**Stipite** cilindrico, leggermente ingrossato alla base; liscio sopra l'anello, flocculoso al di sotto dello stesso, biancastro, un po' imbrunente alla manipolazione. **Anello** supero, ampio e membranoso, liscio sulla faccia superiore, flocculoso-squamettato in quella inferiore.

**Carne** bianca, si colora di brunastro al taglio; odore e sapore non significativi.

**Microscopia.** Spore ellissoidali, apicolate, lisce, a parete spessa, 8.0-(8.73)-9.6 x 5.0-(5.3)-5.8  $\mu$ , con Q: 1.59-(1.65)-1.77; basidi clavati, tetrasporici, 24.0-28.0 x 8.5-9.5  $\mu$ .