

SCHEDA N° 0347 AMS_PD

ORDINE Tricholomatales

GENERE Tricholoma	SPECIE virgatum	AUTORE (Fr.) P. Kumm.	
DATA DI RACCOLTA 12.08.2016	LUOGO DI RACC. Passo Pinei	COMUNE Castelrotto	PROV. BZ
ALTITUDINE S.L.M. 1300 m	I.G.M. 027-I	RACCOGLITORE Vitaliano Milanese	

HABITAT:

<input type="checkbox"/> PRATIERBOSI	<input type="checkbox"/> ORTIE GIARDINI	<input type="checkbox"/> MARGINI DI STRADA
<input type="checkbox"/> TERRENO NUDO	<input type="checkbox"/> TERRENO SABBIOSO	<input type="checkbox"/> ARENILE
<input type="checkbox"/> TORBIERA	<input type="checkbox"/> TERRENO COLTIVATO A	
<input type="checkbox"/> ARGINE DI FIUME	<input type="checkbox"/> LUOGO BRUCIATO	<input type="checkbox"/> BOSCO SUBALPINO
BOSCO DI: Abete rosso (prevalente), Pinus sp., Betulla		<input checked="" type="checkbox"/> RADO <input type="checkbox"/> FITTO
<input checked="" type="checkbox"/> DENTRO AL BOSCO	<input type="checkbox"/> AI MARGINI DEL BOSCO	<input type="checkbox"/> IN RADURE
<input type="checkbox"/> SU LEGNO	<input type="checkbox"/> VIVO <input type="checkbox"/> MORTO	DI

ESPOSIZIONE:

ASSOLATA OMBROSA MEDIA

UMIDITA' DEL TERRENO

ACQUITRINOSO MOLTO UMIDO UMIDO ASCIUTTO SECCO

VEGETAZIONE CIRCOSTANTE : **Prevalente Pino e Abete rosso.**

NOTE : **Rinvenuti 2 esemplari in uno spiazzo rado sotto Pino silvestre.**

MICROSCOPIA: **Spore ellissoidali, lisce, finemente guttulate, ialine, 6,9-7,3 x 5,2-6,0 μ.**

BIBLIOGRAFIA : **GALLI R., I TRICOLOMI – DALLA NATURA**

DETERMINATORE **Vitaliano Milanese**

RILIEVI EFFETTUATI SU REPERTI FRESCHI SECCHI



CARPOFORI

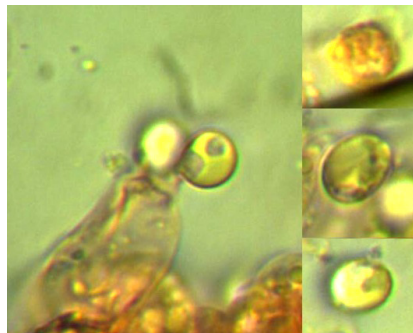

SPORE

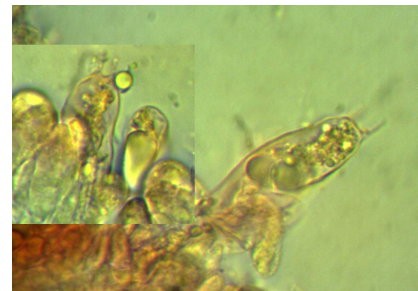

BASIDI

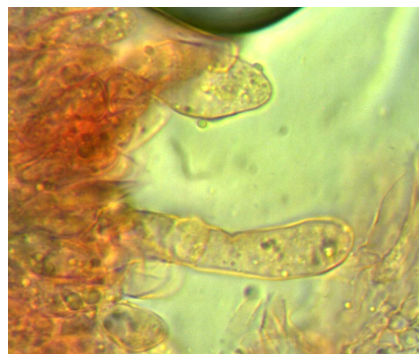

EL. TERMINALI

DESCRIZIONE (ASPETTI CARATTERIZZANTI)

Pileo conico-campanulato, di c.a. 6-7 cm. di diametro, con margine sottile, lobato e screpolato; evidente umbone acuto; cuticola asciutta, di colore grigio cenere con toni argentati, percorsa da fibrille radiali grigio-nerastre.

Lamelle smarginate, fitte; biancastre con toni grigio-giallastri; filo leggermente ondulato.

Stipite cilindrico, allargato nella metà inferiore, subbulboso; ornato da fibrille bianco-grigiastre longitudinali; zona basale sfumata di giallo-ocraceo.

Carne elastica nel cappello, fibrosa nel gambo; colore bianco grigiastro, ma ocracea nella regione basale; sapore acre.

Microscopia. Spore ellissoidali, lisce, finemente guttulate, ialine, 6.9-(7.12)-7.3 x 5.2-(5.53)-6.0 μ , con Q: 1.21-1.33; basidi clavati, tetra e bisporici, di c.a. 32 x 10 μ ; elementi terminali di forma diversa, 27-29 x 8-12 μ .