

SCHEDA N° 0338 AMS_PD

ORDINE Agaricales

GENERE <i>Psathyrella</i>	SPECIE <i>murcida</i>	AUTORE (Fr.) Kits van Wav.	
DATA DI RACCOLTA 21.05.2016	LUOGO DI RACC. Colli Alti	COMUNE Solagna	PROV. VI
ALTITUDINE S.L.M. 1300 m	I.G.M. 083-III	RACCOGLITORE Vitaliano Milanese	

HABITAT:

<input type="checkbox"/> PRATIERBOSI	<input type="checkbox"/> ORTI E GIARDINI	<input type="checkbox"/> MARGINI DI STRADA
<input type="checkbox"/> TERRENO NUDO	<input type="checkbox"/> TERRENO SABBIOSO	<input type="checkbox"/> ARENILE
<input type="checkbox"/> TORBIERA	<input type="checkbox"/> TERRENO COLTIVATO A	
<input type="checkbox"/> ARGINE DI FIUME	<input type="checkbox"/> LUOGO BRUCIATO	<input type="checkbox"/> BOSCO SUBALPINO
BOSCO DI: Latifolia (prevalente Faggio) e Abete rosso		<input checked="" type="checkbox"/> RADO <input type="checkbox"/> FITTO
<input checked="" type="checkbox"/> DENTRO AL BOSCO	<input type="checkbox"/> AI MARGINI DEL BOSCO	<input type="checkbox"/> IN RADURE
<input checked="" type="checkbox"/> SU LEGNO	<input type="checkbox"/> VIVO <input checked="" type="checkbox"/> MORTO	DI Faggio

ESPOSIZIONE:

ASSOLATA OMBROSA MEDIA

UMIDITA' DEL TERRENO

ACQUITRINOSO MOLTO UMIDO UMIDO ASCIUTTO SECCO

VEGETAZIONE CIRCOSTANTE :

NOTE : Rinvenuti 3 esemplari su ramo interrato e fatiscente di Faggio.

MICROSCOPIA: Spore ellissoidali, con poro germinativo, di 10.0-11.6 x 4.9-6.1 µ.

BIBLIOGRAFIA : BREITENBACH J., KRANZLIN F. – FUNGI OF SWITZERLAND (4) – MYCOLOGIA (LUCERNA)

DETERMINATORE Vitaliano Milanese

RILIEVI EFFETTUATI SU REPERTI FRESCHI SECCHI



CARPOFORI

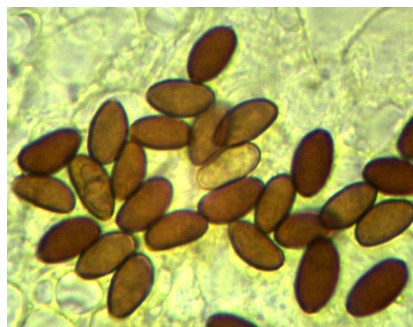

SPORE



BASIDI



CISTIDI

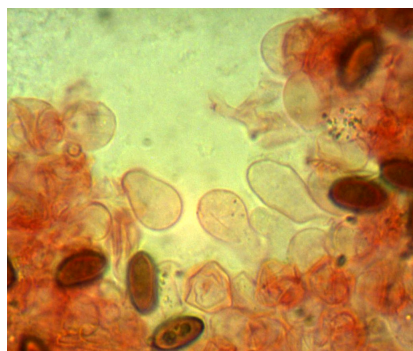

CELLULE PIRIFORMI

DESCRIZIONE (ASPETTI CARATTERIZZANTI)

Pileo da emisferico a quasi piano, di 3-4 cm di diametro; superficie igrofana, opaca, di colore bruno-rossastro cupo da umida, progressivamente scolorantesi all'ocraceo \pm carico (a partire dal centro), striata per trasparenza sino a oltre metà raggio; orlo sottile, biancastro per presenza di residui velari.

Lamelle adnate, intercalate a numerose lamellule, da oca-brunastre a grigio-brunastre, con filo biancastro.

Stipite cilindrico, un po' ingrossato alla base, cavo e fragile; di colore bianco-giallastro, fibrilloso, con apice pruinoso biancastro.

Carne da biancastra a bruno-grigiastra; odore e sapore non particolarmente significativi.

Microscopia. Spore ellissoidali, leggermente rugolose, con poro germinativo (contenuto), di 10.0-(10.57)-11.6 x 4.9-(5.57)-6.1 μ , con Q: 1.79-2.19; basidi ventricosi/clavati, tetrasporici, intorno ai 22.0 x 8.5 μ ; cheilocistidi da fusiformi a lageniformi, 34.0-44.5 x 11.0-15.0, con intersparse numerose cellule piriformi; pleurocistidi similari, leggermente più grandi.