

SCHEDA N° 0333 AMS\_PD

ORDINE Tricholomatales

GENERE <i>Melanoleuca</i>	SPECIE <i>grammopodia</i>	AUTORE (Bull.) Murrill	
DATA DI RACCOLTA 24.04.2016	LUOGO DI RACC. Pradena	COMUNE Brez	PROV. TN
ALTITUDINE S.L.M. 1100 m	I.G.M. 026-III	RACCOGLITORE Giorgio Bortoletto	

**HABITAT:**

<input type="checkbox"/> PRATIERBOSI	<input type="checkbox"/> ORTI E GIARDINI	<input type="checkbox"/> MARGINI DI STRADA
<input type="checkbox"/> TERRENO NUDO	<input type="checkbox"/> TERRENO SABBIOSO	<input type="checkbox"/> ARENILE
<input type="checkbox"/> TORBIERA	<input type="checkbox"/> TERRENO COLTIVATO A	
<input type="checkbox"/> ARGINE DI FIUME	<input type="checkbox"/> LUOGO BRUCIATO	<input type="checkbox"/> BOSCO SUBALPINO
BOSCO DI: Pino		<input checked="" type="checkbox"/> RADO <input type="checkbox"/> FITTO
<input type="checkbox"/> DENTRO AL BOSCO	<input type="checkbox"/> AI MARGINI DEL BOSCO	<input type="checkbox"/> IN RADURE
<input type="checkbox"/> SU LEGNO	<input type="checkbox"/> VIVO <input type="checkbox"/> MORTO	DI

**ESPOSIZIONE:**

ASSOLATA  OMBROSA  MEDIA

**UMIDITA' DEL TERRENO**

ACQUITRINOSO  MOLTO UMIDO  UMIDO  ASCIUTTO  SECCO

VEGETAZIONE CIRCOSTANTE :

**NOTE :** Trovata una trentina di esemplari tra l'erba all'inizio di un canalone in zona soleggiata.

**MICROSCOPIA:** Spore ellissoidali, finemente aculeate, di 8.4-9.7 x 5.3-6.2 µ.

**BIBLIOGRAFIA :** PAPETTI C., CONSIGLIO G., SIMONINI G. – ATLANTE FOTOGRAFICO DEI FUNGHI D'ITALIA (1) – A.M.B. BON M. – LES TRICHOLOMES, FLORE MYCOLOGIQUE D'EUROPE (2)

DETERMINATORE Giorgio Bortoletto

RILIEVI EFFETTUATI SU REPERTI  FRESCHI  SECCHI



CARPOFORI



SPORE

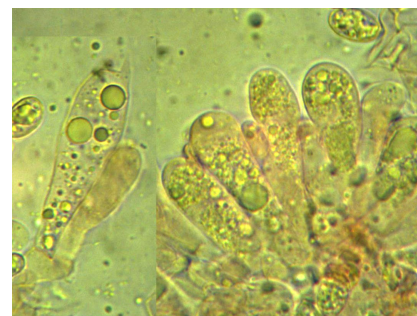

BASIDI E BASIDIOLI

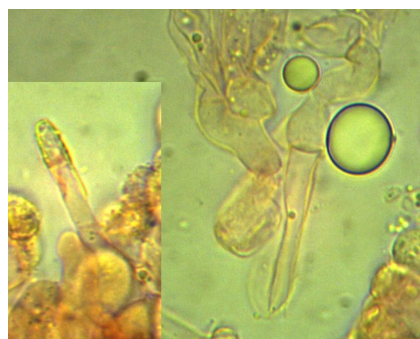

CISTIDI

#### DESCRIZIONE (ASPETTI CARATTERIZZANTI)

**Cappello** di 8-10 cm di diametro; spianato (in alcuni esemplari depresso) con largo umbone centrale; margine da appena involuto a disteso; cuticola glabra, liscia, di colore grigio-brunastro con ampie zone decolorate (tempo ventilato).

**Lamelle** adnato-decorrenti, molto fitte, intercalate a numerose lamellule, da bianche a ocra pallido.

**Gambo** cilindrico, un po' ingrossato alla base, di colore brunastro su fondo chiaro, con lunghe striature longitudinali.

**Carne** non molto spessa, fibrosa nel gambo, biancastra con fumature brunastre (specie alla base); odore farinoso, sapore dolciastro.

**Microscopia.** Spore ellissoidali, finemente aculeate, di 8.4-(9.0)-9.7 x 5.3-(5.82)-6.2  $\mu$ , con Q: 1.44-1.69; cistidi a pelo d'ortica; basidi clavati, tetrasporici.