

SCHEDA N° 0346 AMS_PD

ORDINE Russulales

GENERE Lactarius	SPECIE trivialis	AUTORE (Fr.) Fr.	
DATA DI RACCOLTA 02.09.2016	LUOGO DI RACC. S. Martino di Castr.	COMUNE S. Martino di Castr.	PROV. TN
ALTITUDINE S.L.M. 1400 m	I.G.M. 045-III	RACCOLITORE Vitaliano Milanese	

HABITAT:

<input type="checkbox"/> PRATIERBOSI	<input type="checkbox"/> ORTI E GIARDINI	<input type="checkbox"/> MARGINI DI STRADA
<input type="checkbox"/> TERRENO NUDO	<input type="checkbox"/> TERRENO SABBIOSO	<input type="checkbox"/> ARENILE
<input type="checkbox"/> TORBIERA	<input type="checkbox"/> TERRENO COLTIVATO A	
<input type="checkbox"/> ARGINE DI FIUME	<input type="checkbox"/> LUOGO BRUCIATO	<input type="checkbox"/> BOSCO SUBALPINO
BOSCO DI: Peccio		<input checked="" type="checkbox"/> RADO <input type="checkbox"/> FITTO
<input checked="" type="checkbox"/> DENTRO AL BOSCO	<input type="checkbox"/> AI MARGINI DEL BOSCO	<input type="checkbox"/> IN RADURE
<input type="checkbox"/> SU LEGNO	<input type="checkbox"/> VIVO <input type="checkbox"/> MORTO	DI

ESPOSIZIONE: ASSOLATA OMBROSA MEDIA

UMIDITA' DEL TERRENO: ACQUITRINOSO MOLTO UMIDO UMIDO ASCIUTTO SECCO

VEGETAZIONE CIRCOSTANTE :

NOTE: Rinvenuti due gruppi (rispettivamente 3 e 4 esemplari) alla base di Abete rosso.

MICROSCOPIA: Spore subglobose → largamente ellissoidali, verruche coniche, connessioni incomplete, 7.2-7.6 x 6.1-7.0 μ.

BIBLIOGRAFIA: GALLI R. – I LATTARI – ED. DALLA NATURA

DETERMINATORE **Enzo Cantarello**

RILIEVI EFFETTUATI SU REPERTI FRESCHI SECCHI



CARPOFORI

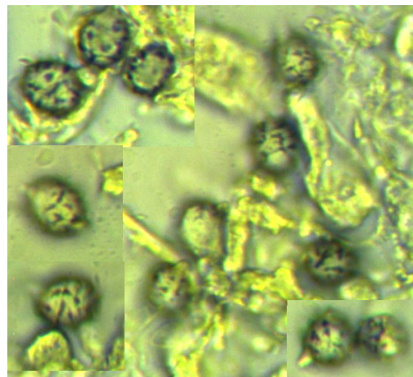

SPORE



BASIDI



CISTIDI

DESCRIZIONE (ASPETTI CARATTERIZZANTI)

Pileo piano-depresso, di c.a. 6-8 cm di diametro, gibboso e talora lobato, con margine involuto; superficie vischiosa (ambiente umido), di colore grigio-bruno-violaceo, in taluni casi presenti guttule più scure (specie al margine).

Lamelle adnate o appena subdecurrenti, piuttosto fitte; presenti numerose lamellule (anche di lunghezza consistente); colore variabile dal biancastro al crema \pm carico; filo intero e regolare; **lattice** fluido, inizialmente bianco, quindi grigio-verdastro sulle lamelle con essiccazione.

Stipite cilindrico, slanciato, in alcuni esemplari rastremato alla base; di colore crema-biancastro, un po' rugoloso.

Carne da soda a midolloso (nel gambo), biancastra con sfumature grigio-verdognole; sapore acre.

Microscopia. Spore da subglobose a largamente ellissoidali, con verruche coniche e creste di connessione incomplete, di $7.2-(7.4)-7.6 \times 6.1-(6.42)-7.0 \mu$, con Q: 1.09-(1.16)-1.20; basidi tetrasporici, clavati; cistidi (largamente) fusiformi, spesso muricati, lunghi sino a oltre 65μ e larghi $11.5-12.8 \mu$.