

**SCHEDA N° 0359 AMS\_PD**

**ORDINE Russulales**

GENERE <b>Lactarius</b>	SPECIE <b>bertillonii</b>	AUTORE (Neuhoff ex Z. Schaeff.) Bon	
DATA DI RACCOLTA <b>06.08.2016</b>	LUOGO DI RACC. <b>Valle scura</b>	COMUNE <b>Castelfondo</b>	PROV. <b>TN</b>
ALTITUDINE S.L.M. <b>1250 m</b>	I.G.M. <b>026-III</b>	RACCOGLITORE <b>Giorgio Bortoletto</b>	

**HABITAT:**

<input type="checkbox"/> PRATIERBOSI	<input type="checkbox"/> ORTIE GIARDINI	<input type="checkbox"/> MARGINI DI STRADA
<input type="checkbox"/> TERRENO NUDO	<input type="checkbox"/> TERRENO SABBIOSO	<input type="checkbox"/> ARENILE
<input type="checkbox"/> TORBIERA	<input type="checkbox"/> TERRENO COLTIVATO A	
<input type="checkbox"/> ARGINE DI FIUME	<input type="checkbox"/> LUOGO BRUCIATO	<input type="checkbox"/> BOSCO SUBALPINO
BOSCO DI: <b>Abete rosso con presenza di Faggio e Nocciolo</b>		<input checked="" type="checkbox"/> RADO <input type="checkbox"/> FITTO
<input type="checkbox"/> DENTRO AL BOSCO	<input type="checkbox"/> AI MARGINI DEL BOSCO	<input type="checkbox"/> IN RADURE
<input type="checkbox"/> SU LEGNO	<input type="checkbox"/> VIVO <input type="checkbox"/> MORTO	DI

**ESPOSIZIONE:**

ASSOLATA  OMBROSA  MEDIA

**UMIDITA' DEL TERRENO**

ACQUITRINOSO  MOLTO UMIDO  UMIDO  ASCIUTTO  SECCO

VEGETAZIONE CIRCOSTANTE : (nettamente prevalente) **Abete rosso.**

NOTE : **Rinvenuti in avvallamento muscoso con esposizione a Est.**

MICROSCOPIA: **Spore ellissoidali, apicolate, creste sottili e incomplete, 7.3-9.1 x 5.9-6.8 µ.**

BIBLIOGRAFIA : **BASSO M.T. - LACTARIUS (FUNGI EUROPAEI) - MYKOFLORA. ALASSIO (SV)**

DETERMINATORE **Giorgio Bortoletto**

RILIEVI EFFETTUATI SU REPERTI  FRESCHI  SECCHI



CARPOFORI

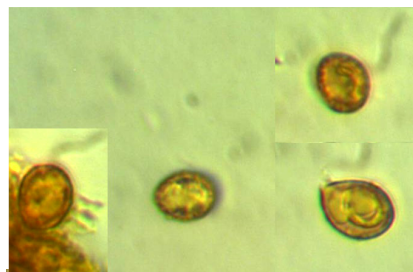

SPORE

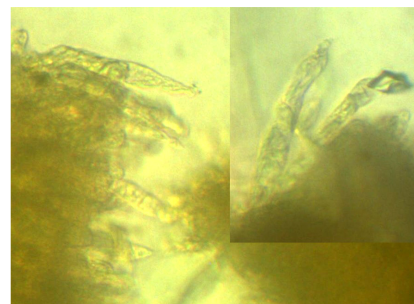

CISTIDI

#### DESCRIZIONE (ASPETTI CARATTERIZZANTI)

**Pileo** da appiattito-depresso a imbutiforme, un po' ondulato, di c.a. 8 cm di diametro nell'esemplare più grande; superficie asciutta, finemente vellutata, biancastra con ampie regioni crema-ocracee; margine involuto.

**Lamelle** da adnate a decorrenti, piuttosto spesse, con brevi lamellule, di colore bianco-crema con riflessi rosa carnacino; lattice da bianco a crema (sulle lamelle), di sapore acre.

**Stipite** cilindrico, robusto e piuttosto tozzo, inizialmente carnoso quindi progressivamente spugnoso; opaco, biancastro, con macule ocracee.

**Carne** biancastra; odore gradevole, sapore acre.

**Microscopia.** Spore ellissoidali, apicolate, di 7.3-(8.02)-9.1 x 5.9-(6.25)-6.8  $\mu$ , Q: 1.19-(1.28)-1.35, con creste sottili, basse e aperte; basidi tetrasporici, clavati; macrocistidi subcilindrici, per lo più moniliformi, 45-52 x 4-5  $\mu$ .