

SCHEDA N° 0358 AMS_PD

ORDINE Tricholomatales

GENERE Hygrophorus	SPECIE fragicolor	AUTORE Papetti	
DATA DI RACCOLTA 27.07.2016	LUOGO DI RACC. Arnica	COMUNE Castelfondo	PROV. TN
ALTITUDINE S.L.M. 1250 m	I.G.M. 026-III	RACCOGLITORE Giorgio Bortoletto	

HABITAT:

<input type="checkbox"/> PRATIERBOSI	<input type="checkbox"/> ORTI E GIARDINI	<input type="checkbox"/> MARGINI DI STRADA
<input type="checkbox"/> TERRENO NUDO	<input type="checkbox"/> TERRENO SABBIOSO	<input type="checkbox"/> ARENILE
<input type="checkbox"/> TORBIERA	<input type="checkbox"/> TERRENO COLTIVATO A	<input type="checkbox"/> BOSCO SUBALPINO
<input type="checkbox"/> ARGINE DI FIUME	<input type="checkbox"/> LUOGO BRUCIATO	<input checked="" type="checkbox"/> RADO
BOSCO DI: Aghifoglia		<input type="checkbox"/> FITTO
<input type="checkbox"/> DENTRO AL BOSCO	<input type="checkbox"/> AI MARGINI DEL BOSCO	<input type="checkbox"/> IN RADURE
<input type="checkbox"/> SU LEGNO	<input type="checkbox"/> VIVO	<input type="checkbox"/> MORTO

ESPOSIZIONE:

ASSOLATA OMBROSA MEDIA

UMIDITA' DEL TERRENO

ACQUITRINOSO MOLTO UMIDO UMIDO ASCIUTTO SECCO

VEGETAZIONE CIRCOSTANTE :

NOTE : Rinvenuti su leggero pendio con esposizione a Est.

MICROSCOPIA: Spore da ovoidali a ellissoidali, ialine, lisce, 6.8-8.4 x 4.6-5.6 µ.

BIBLIOGRAFIA : CONSIGLIO G., PAPETTI C. – ATL. FOTOGRAFICO DEI FUNGHI D'ITALIA (2), A.M.B.

DETERMINATORE **Vitaliano Milanese**

RILIEVI EFFETTUATI SU REPERTI FRESCHI SECCHI



CARPOFORI

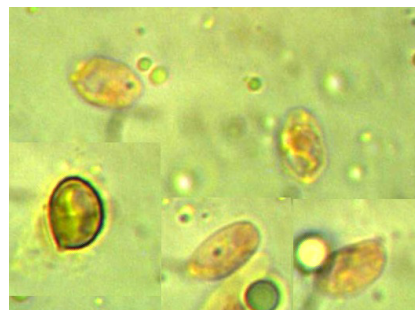

SPORE



BASIDIOLI



GA

DESCRIZIONE (ASPETTI CARATTERIZZANTI)

Pileo da emisferico ad appianato, di c.a. 6 cm di diametro nell'esemplare più grande, con basso e ampio ambone, orlo involuto e talora lobato; cuticola piuttosto vischiosa, di colore iniziale rosa carico esteso a tutta la superficie, quindi decolorata al biancastro (specie al margine), con granulazioni più scure (prevalentemente nella regione discale).

Lamelle da adnate a subdecorrenti, poco arcuate; biancastre sfumate di rosa; presenti lamellule.

Stipite cilindrico, slanciato, leggermente rugoso, in alcuni esemplari con base un po' ricurva; di colore biancastro, fioccoso nella regione superiore.

Carne bianca (esemplari giovani); odore non significativo.

Microscopia. Spore da ovoidali a ellissoidali, ialine, lisce, di 6.8-(7.26)-8.4 x 4.6-(4.73)-5.6 μ , con Q: 1.33-(1.55)-1.89; basidi lungamente clavati, tetrasporici, 32.0-37.0 x 4.5-6.0 μ , dotati di GaF.