

SCHEDA N° 0342 AMS_PD

ORDINE Tricholomatales

GENERE Hydropus	SPECIE subalpinus	AUTORE (Höhn.) Singer	
DATA DI RACCOLTA 21.05.2016	LUOGO DI RACC. Colli Alti	COMUNE Solagna	PROV. VI
ALTITUDINE S.L.M. 1300 m	I.G.M. 083-III	RACCOGLITORE Vitaliano Milanese	

HABITAT:

<input type="checkbox"/> PRATIERBOSI	<input type="checkbox"/> ORTIE GIARDINI	<input type="checkbox"/> MARGINI DI STRADA
<input type="checkbox"/> TERRENO NUDO	<input type="checkbox"/> TERRENO SABBIOSO	<input type="checkbox"/> ARENILE
<input type="checkbox"/> TORBIERA	<input type="checkbox"/> TERRENO COLTIVATO A	
<input type="checkbox"/> ARGINE DI FIUME	<input type="checkbox"/> LUOGO BRUCIATO	<input type="checkbox"/> BOSCO SUBALPINO
BOSCO DI: Faggio misto a poco Abete rosso		<input checked="" type="checkbox"/> RADO <input type="checkbox"/> FITTO
<input checked="" type="checkbox"/> DENTRO AL BOSCO	<input type="checkbox"/> AI MARGINI DEL BOSCO	<input type="checkbox"/> IN RADURE
<input checked="" type="checkbox"/> SU LEGNO	<input type="checkbox"/> VIVO <input checked="" type="checkbox"/> MORTO	DI Faggio

ESPOSIZIONE:

ASSOLATA OMBROSA MEDIA

UMIDITA' DEL TERRENO

ACQUITRINOSO MOLTO UMIDO UMIDO ASCIUTTO SECCO

VEGETAZIONE CIRCOSTANTE :

NOTE : Rinvenuti due esemplari su ramo interrato e fatiscente di (presunto) Faggio.

MICROSCOPIA: Spore faseoliformi (talora allantoidi), ialine, con grossa guttula, di 6.5-7.9 x 3.6-4.3 µ.

BIBLIOGRAFIA : COURTECUISSÉ R., DUHEM B., GUIDE DES CHAMPIGNONS DE FRANCE ET D'EUROPE

DETERMINATORE Vitaliano Milanese

RILIEVI EFFETTUATI SU REPERTI FRESCHI SECCHI



CARPOFORI

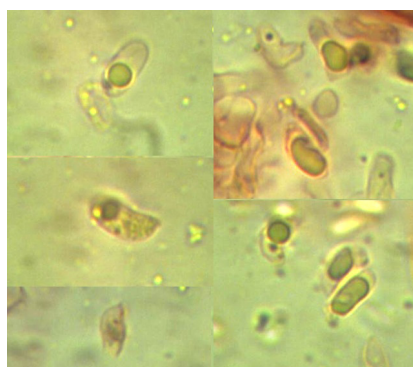

SPORE

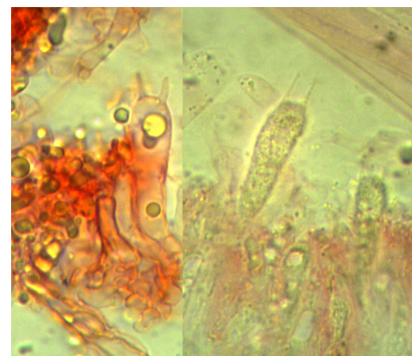

BASIDI

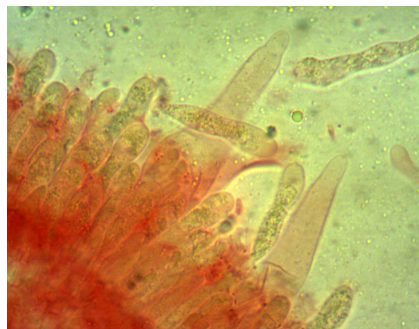

CISTIDI

DESCRIZIONE (ASPETTI CARATTERIZZANTI)

Pileo da sferico-campanulato ad appianato, con cenno di umbone, di c.a. 3 cm di diametro nell'esemplare più grande; cuticola da opaca a sericea, di colore bruno-giallastro, più scura nella regione discale; orlo sottile, non striato, chiaro (quasi concolore al gambo).

Lamelle adnate, non molto fitte, un po' ventricose, alternate a lamellule di dimensioni variabili; di colore bianco.

Stipite cilindrico, leggermente clavato, biancastro, con sfumature concolori al cappello (specie nella parte superiore), ricoperto da fitta bambagia e presenza di residui rizoidi alla base.

Carne biancastra; odore e sapore non significativi.

Microscopia. Spore faseoliformi (talune spiccatamente allantoidi), lisce, ialine, con grossa guttula, di 6.5-(7.3)-7.9 x 3.6-(3.95)-4.3 μ ; basidi bi e tetrasporici, lungamente clavati, 25.6-30.4 x 4,5-6.3 μ ; cistidi da fusiformi a lageniformi, fino a 80.0 x 16.0 μ .