

SCHEDA N° 0356 AMS_PD

ORDINE Boletales

GENERE <i>Gyroporus</i>	SPECIE <i>cyanescens</i>	AUTORE (Bull.) QuéL.	
DATA DI RACCOLTA 06.08.2016	LUOGO DI RACC. Acque alte	COMUNE Brez	PROV. TN
ALTITUDINE S.L.M. 1350 m	I.G.M. 026-III	RACCOGLITORE Giorgio Bortoletto	

HABITAT:

<input type="checkbox"/> PRATIERBOSI	<input type="checkbox"/> ORTIE GIARDINI	<input type="checkbox"/> MARGINI DI STRADA
<input type="checkbox"/> TERRENO NUDO	<input type="checkbox"/> TERRENO SABBIOSO	<input type="checkbox"/> ARENILE
<input type="checkbox"/> TORBIERA	<input type="checkbox"/> TERRENO COLTIVATO A	<input type="checkbox"/> BOSCO SUBALPINO
<input type="checkbox"/> ARGINE DI FIUME	<input type="checkbox"/> LUOGO BRUCIATO	<input checked="" type="checkbox"/> RADO <input type="checkbox"/> FITTO
<input checked="" type="checkbox"/> BOSCO DI: Aghifoglia (prevalente) con presenza di latifoglie		<input type="checkbox"/> IN RADURE
<input checked="" type="checkbox"/> DENTRO AL BOSCO	<input type="checkbox"/> AI MARGINI DEL BOSCO	<input type="checkbox"/> SU LEGNO
<input type="checkbox"/> SU LEGNO	<input type="checkbox"/> VIVO <input type="checkbox"/> MORTO	DI

ESPOSIZIONE:

ASSOLATA OMBROSA MEDIA

UMIDITA' DEL TERRENO

ACQUITRINOSO MOLTO UMIDO UMIDO ASCIUTTO SECCO

VEGETAZIONE CIRCOSTANTE :

NOTE : Rinvenuti in una riva umida, in mezzo al muschio; esposizione a Est.

MICROSCOPIA: Spore ellissoidali, guttulate, 7,3-9,7 x 4,7-5,5 µ.

BIBLIOGRAFIA : GALLI R. – I BOLETI – ED. DALLA NATURA
BREITENBACH J., KRANZLIN F. – FUNGI OF SWITZERLAND (3) - MYKOLOGIA

DETERMINATORE Giorgio Bortoletto

RILIEVI EFFETTUATI SU REPERTI FRESCHI SECCHI



CARPOFORI

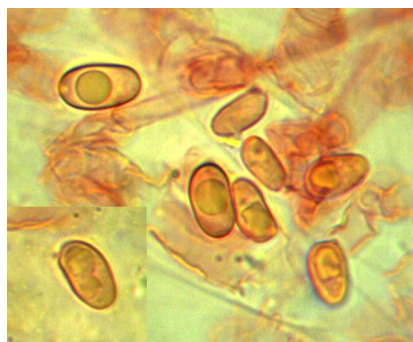

SPORE

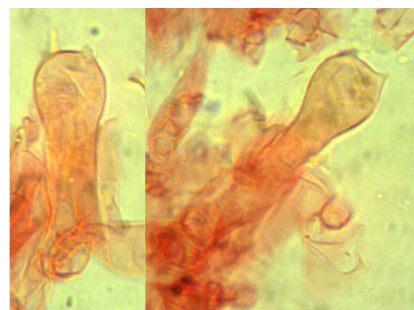

BASIDI



BASIDI (GAF)

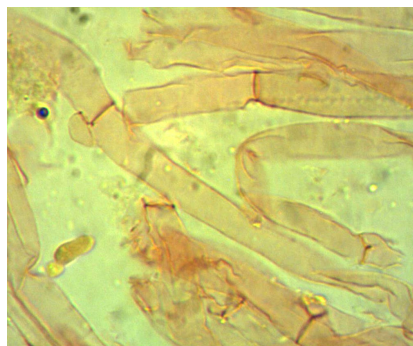

IFE (GAF)

DESCRIZIONE (ASPETTI CARATTERIZZANTI)

Pileo da emisferico a piano-convesso, di 8-9 cm. di diametro negli esemplari più grandi; cuticola asciutta, feltroso-squamulosa, di colore crema-ocraceo, un po' eccedente al margine.

Imenoforo con tubuli liberi, di colore biancastro; pori piccoli, rotondi, biancastri, azzurro-blu quando pressati.

Stipite piuttosto robusto, da cilindrico a subclavato; concolore al cappello e del pari squamuloso (specie nei due/terzi inferiori).

Carne stopposa, presto spugnosa, quindi cavernosa; di colore biancastro, ma virante velocemente all'azzurro-blu per esposizione all'aria.

Microscopia. Spore ellissoidali, lisce, guttulate, ialine, di 7.3-(8.64)-9.7 x 4.7-(5.15)-5.5 μ , con Q: 1.56-(1.68)-1.8; basidi clavati, bi e tetrasporici, con GaF, 30-35 x 9-11 μ ; ife della cuticola per lo più parallele, parzialmente incrostate, dotate di GaF.