

SCHEDA N° 0357 AMS\_PD

ORDINE Cortinariales

GENERE <i>Cortinarius</i>	SPECIE <i>renidens</i>	AUTORE Fr.	
DATA DI RACCOLTA 28.06.2016	LUOGO DI RACC. Casez	COMUNE Casez	PROV. TN
ALTITUDINE S.L.M. 750 m	I.G.M. 026-III	RACCOGLITORE Giorgio Bortoletto	

**HABITAT:**

<input type="checkbox"/> PRATIERBOSI	<input type="checkbox"/> ORTIE GIARDINI	<input type="checkbox"/> MARGINI DI STRADA
<input type="checkbox"/> TERRENO NUDO	<input type="checkbox"/> TERRENO SABBIOSO	<input type="checkbox"/> ARENILE
<input type="checkbox"/> TORBIERA	<input type="checkbox"/> TERRENO COLTIVATO A	
<input type="checkbox"/> ARGINE DI FIUME	<input type="checkbox"/> LUOGO BRUCIATO	<input type="checkbox"/> BOSCO SUBALPINO
BOSCO DI: Conifera misto (prevalenza di Abete rosso)		<input checked="" type="checkbox"/> RADO <input type="checkbox"/> FITTO
<input checked="" type="checkbox"/> DENTRO AL BOSCO	<input type="checkbox"/> AI MARGINI DEL BOSCO	<input checked="" type="checkbox"/> IN RADURE
<input type="checkbox"/> SU LEGNO	<input type="checkbox"/> VIVO <input type="checkbox"/> MORTO	DI

**ESPOSIZIONE:**

ASSOLATA  OMBROSA  MEDIA

**UMIDITA' DEL TERRENO**

ACQUITRINOSO  MOLTO UMIDO  UMIDO  ASCIUTTO  SECCO

VEGETAZIONE CIRCOSTANTE :

NOTE : Esemplari rinvenuti in un pianoro, tra il muschio, con esposizione a Nord.

MICROSCOPIA: Spore largamente ellissoidali, moderatamente verrucose, 6,8-8,1 x 5,4-6,3 μ.

BIBLIOGRAFIA : BREITENBACH J., KRANZLIN F. – FUNGI OF SWITZERLAND (5) – MYCOLOGIA

DETERMINATORE Vitaliano Milanese

RILIEVI EFFETTUATI SU REPERTI  FRESCHI  SECCHI

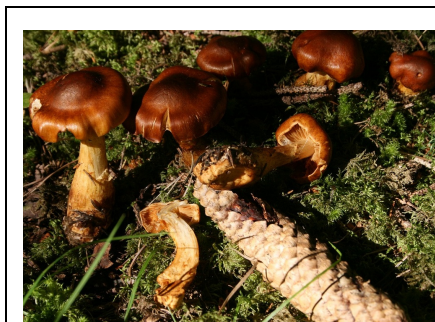

CARPOFORI

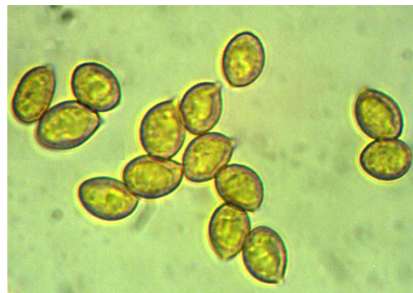

SPORE

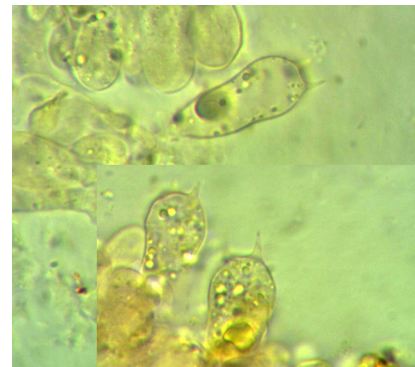

BASIDI

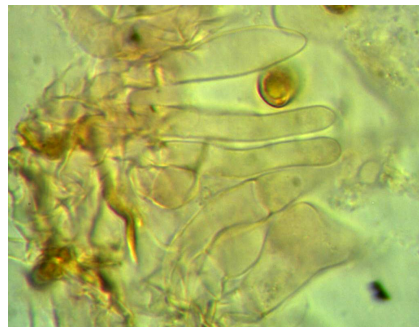

TERMINALI

#### DESCRIZIONE (ASPETTI CARATTERIZZANTI)

**Pileo** da campanulato a convesso con ampio ambone ottuso spesso molto pronunciato, di c.a. 4 cm di diametro negli esemplari più grandi; cuticola liscia, sericea, di colore bruno-arancio (specie al margine); margine sottile.

**Lamelle** largamente adnate e uncinatae, intercalate da lamellule; di colore arancio-ocraceo; filo intero, più chiaro quasi biancastro.

**Stipite** cilindrico, allargato alla base; inizialmente pieno, quindi cavo (evidente negli essiccata); superficie ocracea, adornata da lunghe fibrille longitudinali giallastre; velo poco evidente.

**Carne** giallastra, specie sotto la corteccia e nella regione basale.

**Microscopia.** Spore largamente ellissoidali, moderatamente verrucose, 6.8-(7.56)-8.1 x 5.4-(5.84)-6.3  $\mu$ , con Q: 1.22-(1.29)-1.36; basidi cilindrico-clavati, tetrasporici, fino a 36-38 x 8-9  $\mu$ ; cellule marginali cilindrico-clavate; presenti GaF in tutte le strutture imeniali.