

**SCHEDA N° 0360 AMS\_PD**

**ORDINE Boletales**

GENERE <b>Boletus</b>	SPECIE <b>subappendiculatus</b>	AUTORE <b>Dermek, Lazebn. &amp; J. Veselský</b>	
DATA DI RACCOLTA <b>06.08.2016</b>	LUOGO DI RACC. <b>Acque</b>	COMUNE <b>Brez</b>	PROV. <b>TN</b>
ALTITUDINE S.L.M. <b>1300 m</b>	I.G.M. <b>026-III</b>	RACCOGLITORE <b>Giorgio Bortoletto</b>	

**HABITAT:**

<input type="checkbox"/> PRATIERBOSI	<input type="checkbox"/> ORTI E GIARDINI	<input type="checkbox"/> MARGINI DI STRADA
<input type="checkbox"/> TERRENO NUDO	<input type="checkbox"/> TERRENO SABBIOSO	<input type="checkbox"/> ARENILE
<input type="checkbox"/> TORBIERA	<input type="checkbox"/> TERRENO COLTIVATO A	<input type="checkbox"/> BOSCO SUBALPINO
<input type="checkbox"/> ARGINE DI FIUME	<input type="checkbox"/> LUOGO BRUCIATO	<input checked="" type="checkbox"/> RADO
BOSCO DI: <b>Misto di Aghifoglia (prevalente Abete rosso)</b>		<input type="checkbox"/> FITTO
<input checked="" type="checkbox"/> DENTRO AL BOSCO	<input type="checkbox"/> AI MARGINI DEL BOSCO	<input type="checkbox"/> IN RADURE
<input type="checkbox"/> SU LEGNO	<input type="checkbox"/> VIVO	<input type="checkbox"/> MORTO

**ESPOSIZIONE:**

ASSOLATA
  OMBROSA
  MEDIA

**UMIDITA' DEL TERRENO**

ACQUITRINOSO
  MOLTO UMIDO
  UMIDO
  ASCIUTTO
  SECCO

VEGETAZIONE CIRCOSTANTE : **Abete rosso e Noccioli.**

NOTE : **Rinvenuti in prossimità di torrente.**

MICROSCOPIA: **Spore fusiformi, guttulate, a parete spessa, 11.7-14.7 x 3.9-5.0 μ.**

BIBLIOGRAFIA : **BREITENBACH J., KRANZLIN F. – FUNGI OF SWITZERLAND (3) - MYCOLOGIA**

DETERMINATORE **Giorgio Bortoletto**

RILIEVI EFFETTUATI SU REPERTI  FRESCHI  SECCHI



**CARPOFORI**



**SPORE**

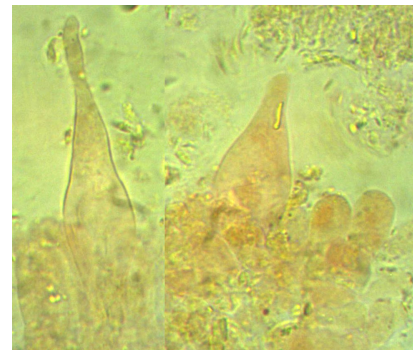

**CISTIDI**

#### DESCRIZIONE (ASPETTI CARATTERIZZANTI)

**Pileo** convesso con leggera depressione centrale, di c.a. 8 cm. di diametro; cuticola asciutta, finemente vellutata, di colore bruno-ocraceo, eccedente sull'orlo; orlo leggermente revoluto.

**Imenio** con tubuli molto sottili, adnato-arrotondati, di colore giallo; pori piccoli, gialli; entrambi non viranti al taglio o alla pressione.

**Gambo** cilindrico-clavato (con ingrossamento nella regione centrale), base non radicante; di colore giallo, con lavature brunicce alla base; reticolo (regione superiore) sottile e concolore.

**Carne** soda, bianco-giallastra, con colorazione più marcata sotto la cuticola e sotto la corteccia, pressoché immutabile; sapore dolce.

**Microscopia.** Spore fusiformi, con depressione preilare, guttulate, a parete spessa, di 11.7-(12.65)-14.7 x 3.9-(4.33)-5.0  $\mu$ , con Q: 2.47-(2.86)-3.28; basidi tetrasporici, clavati; cistidi fusiformi, fino a 50 x 11  $\mu$ .