FEDERAZIONE MICOLOGICA DEI GRUPPI VENETI

SCHEDA N° 0353 AMS_PD

ORDINE Amanitales

GENERE Amanita	SPECIE submembranacea	AUTORE (Bon) Gröger

DATA DI RACCOLTA 14.06.2016	LUOGO DI RACC. Valle Scura	COMUNE Castelfondo	PROV. TN

ALTITUDINE S.L.M. 1200 m	I.G.M. 026-III	RACCOGLITORE Giorgio Bortoletto

HABITAT:

- ☐ PRATI ERBOSI
- ☐ ORTI E GIARDINI
- ☐ MARGINI DI STRADA
- ☐ TERRENO NUDO
- ☐ TERRENO SABBIOSO
- ☐ ARENILE
- ☐ TORBIERA
- ☐ TERRENO COLTIVATO A
- ☐ ARGINE DI FIUME
- ☐ LUOGO BRUCIATO
- ☐ BOSCO SUBALPINO

BOSCO DI : Aghifoglia (nettamente prevalente)

- ☒ RADO
- ☐ FITTO
- ☒ DENTRO AL BOSCO
- ☐ AI MARGINI DEL BOSCO
- ☐ IN RADURE
- ☐ SU LEGNO
- ☐ VIVO
- ☐ MORTO
- DI

ESPOSIZIONE: ☐ ASSOLATA ☒ OMBROSA ☐ MEDIA

UMIDITA' DEL TERRENO ☐ ACQUITRINOSO ☐ MOLTO UMIDO ☒ UMIDO ☐ ASCIUTTO ☐ SECCO

VEGETAZIONE CIRCOSTANTE :

NOTE : Esemplari rinvenuti sotto un grande Abete con esposizione Nord-Est.

MICROSCOPIA: subsferiche, 11.0-11.9 x 10.1-11.1 µ.

BIBLIOGRAFIA : GALLI R. – LE AMANITE – ED. DALLA NATURA

DETERMINATORE Vitaliano Milanese

RILIEVI EFFETTUATI SU REPERTI ☐ FRESCHI ☒ SECCHI

CARPOFORI

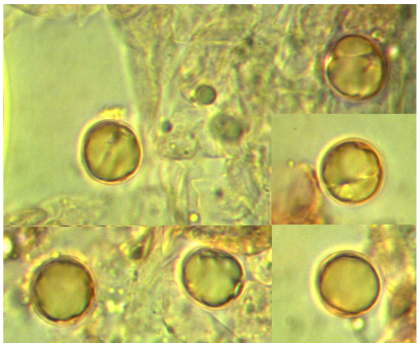

SPORE

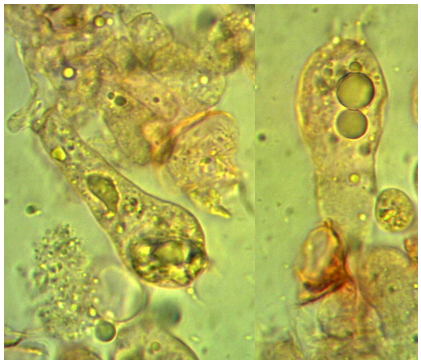

BASIDI

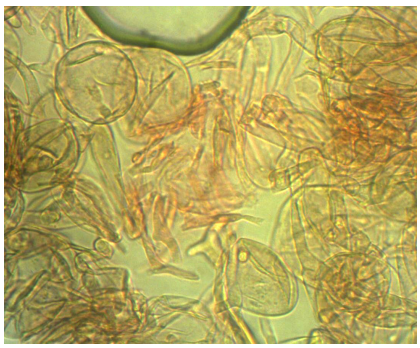

VELO

DESCRIZIONE (ASPETTI CARATTERIZZANTI)

Cappello di 6-7 cm di diametro, da emisferico a piano-convesso con umbone poco pronunciato; cuticola un po' vischiosa, di colore bruno-olivastro, margine nettamente striato, decolorato in prossimità del bordo.

Imenio con lamelle libere al gambo e lamellule bianche, mediamente fitte.

Gambo cilindrico, attenuato all'apice e un po' ingrossato alla base, da midolloso a cavo (con l'età); bianco con lavature concolori al cappello (ma più chiare) nella metà inferiore, decorato da fioccosità biancastre (colore di fondo); volva inguainante non particolarmente tenace, bianco-grigiastra, più scura nella parete interna.

Carne bianca, fragile, immutabile; sapore e odore non significativi.

Microscopia Spore subsferiche, ialine, 11.0-(11.42)-11.9 x 10.1-(10.68)-11.1 µ, con Q: 1.0-(1.07)-1.11; basidi tetrasporici (ma anche bisporici), clavati, di 45.0 x 16.0 µ; epicute con ife a pigmento brunastro; velo principale (volva) dotato di numerosi sferocisti, fino a 56 µ.