

**SCHEDA N° 0317 AMS\_PD**

**ORDINE Boletales**

GENERE <i>Tylopilus</i>	SPECIE <i>felleus</i>	AUTORE (Bull.) P. Karst.	
DATA DI RACCOLTA 24.08.2011	LUOGO DI RACC. San Michele	COMUNE Castelrotto	PROV. BZ
ALTITUDINE S.L.M. 1200 m	I.G.M. 027-I	RACCOGLITORE Vitaliano Milanese	

**HABITAT:**

<input type="checkbox"/> PRATIERBOSI	<input type="checkbox"/> ORTIE GIARDINI	<input type="checkbox"/> MARGINI DI STRADA
<input type="checkbox"/> TERRENO NUDO	<input type="checkbox"/> TERRENO SABBIOSO	<input type="checkbox"/> ARENILE
<input type="checkbox"/> TORBIERA	<input type="checkbox"/> TERRENO COLTIVATO A	
<input type="checkbox"/> ARGINE DI FIUME	<input type="checkbox"/> LUOGO BRUCIATO	<input type="checkbox"/> BOSCO SUBALPINO
BOSCO DI: <input type="checkbox"/> Misto di latifolia e conifera (prevalente)		<input checked="" type="checkbox"/> RADO <input type="checkbox"/> FITTO
<input checked="" type="checkbox"/> DENTRO AL BOSCO	<input type="checkbox"/> AI MARGINI DEL BOSCO	<input type="checkbox"/> IN RADURE
<input type="checkbox"/> SU LEGNO	<input type="checkbox"/> VIVO <input type="checkbox"/> MORTO	DI

**ESPOSIZIONE:**

ASSOLATA       OMBROSA       MEDIA

**UMIDITA' DEL TERRENO**

ACQUITRINOSO     MOLTO UMIDO     UMIDO     ASCIUTTO     SECCO

VEGETAZIONE CIRCOSTANTE :

**NOTE :** Rinvenuti alcuni esemplari isolati sotto Abete rosso.

**MICROSCOPIA:** Spore fusiformi, con depressione preapicale, guttulate, a parete spessa, 11.5-12.5 x 4.0-4.2 μ.

**BIBLIOGRAFIA:** GALLI R. - I BOLETI - ED. DALLA NATURA

**DETERMINATORE** Vitaliano Milanese

RILIEVI EFFETTUATI SU REPERTI     FRESCHI     SECCHI



CARPOFORI

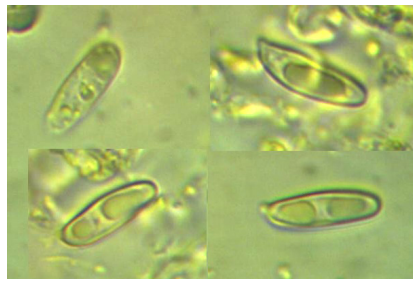

SPORE

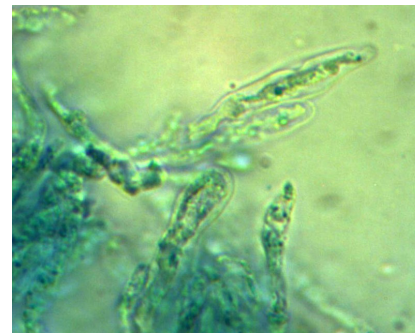

CHEILOCISTIDI

#### DESCRIZIONE (ASPETTI CARATTERIZZANTI)

**Pileo** pulvinato, di c.a. 8 cm. di diametro nell'esemplare più grande; cuticola piuttosto spessa, eccedente il bordo, vellutata; di colore nocciola.

**Tuboli** liberi, lunghi e sottili, di colore biancastro; **pori** minuti (funghi relativamente giovani) e angolosi, di colore variabile dal bianco al rosato sporco; immutabili alla pressione.

**Stipite** cilindrico e robusto, allargato alla base; bianco-giallastro, con reticolo rilevato, a maglia irregolare, di colore giallo-brunastro.

**Carne** inizialmente soda, bianca, immutabile; sapore molto amaro.

**Microscopia.** Spore lungamente fusiformi, con depressione preapicale, guttulate, a parete spessa, di  $11.5-(12.08)-12.5 \times 4.0-(4.05)-4.2 \mu$ , con Q: 2.87-(2.99)-3.08; cheilocistidi da fusiformi a clavati,  $33.2-33.8 \times 5.8-7.0 \mu$ .