

**SCHEDA N° 0316 AMS\_PD**

**ORDINE Russulales**

GENERE <b>Russula</b>	SPECIE <b>subfoetens</b>	AUTORE <b>W.G. Sm.</b>	
DATA DI RACCOLTA <b>13.07.2015</b>	LUOGO DI RACC. <b>Val Uneda</b>	COMUNE <b>Transacqua</b>	PROV. <b>TN</b>
ALTITUDINE S.L.M. <b>1100 m</b>	I.G.M. <b>062-I</b>	RACCOGLITORE <b>Franco Manganelli</b>	

**HABITAT:**

<input type="checkbox"/> PRATIERBOSI	<input type="checkbox"/> ORTIE GIARDINI	<input type="checkbox"/> MARGINI DI STRADA
<input type="checkbox"/> TERRENO NUDO	<input type="checkbox"/> TERRENO SABBIOSO	<input type="checkbox"/> ARENILE
<input type="checkbox"/> TORBIERA	<input type="checkbox"/> TERRENO COLTIVATO A	<input type="checkbox"/> BOSCO SUBALPINO
<input type="checkbox"/> ARGINE DI FIUME	<input type="checkbox"/> LUOGO BRUCIATO	<input type="checkbox"/> RADO
<input checked="" type="checkbox"/> BOSCO DI: <b>Abete rosso con Faggi e Noccioli</b>		<input checked="" type="checkbox"/> FITTO
<input checked="" type="checkbox"/> DENTRO AL BOSCO	<input type="checkbox"/> AI MARGINI DEL BOSCO	<input type="checkbox"/> IN RADURE
<input type="checkbox"/> SU LEGNO	<input type="checkbox"/> VIVO	<input type="checkbox"/> MORTO

**ESPOSIZIONE:**  ASSOLATA  OMBROSA  MEDIA

**UMIDITA' DEL TERRENO**  ACQUITRINOSO  MOLTO UMIDO  UMIDO  ASCIUTTO  SECCO

**VEGETAZIONE CIRCOSTANTE:** **Sottobosco con diverse latifoglie.**

**NOTE:**

**MICROSCOPIA:** Spore ellittico-ovoidali, con verruche a dimensione variabile, di 7.0-9.2 x 6.2-7.4 µ.

**BIBLIOGRAFIA:**

**DETERMINATORE** **Franco Manganelli**

**RILIEVI EFFETTUATI SU REPERTI**  FRESCHI  SECCHI



**CARPOFORI**

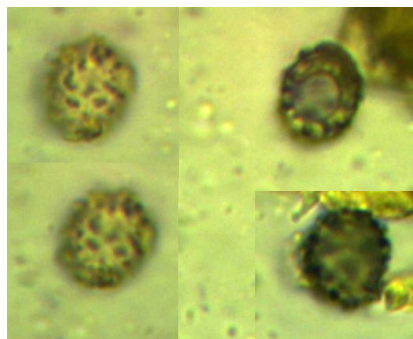

**SPORE**

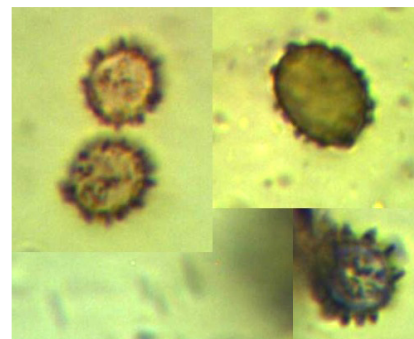

**SPORE (PROFILO)**

**DESCRIZIONE (ASPETTI CARATTERIZZANTI)**

**Microscopia.** Spore ellittico-ovoidali, con verruche a dimensione variabile, di 7.0-9.2 x 6.2-7.4  $\mu$ ,  
Q: 1.12-1.33.