

SCHEDA N° 0320 AMS_PD

ORDINE Russulales

GENERE Russula	SPECIE fragilis	AUTORE Fr.	
DATA DI RACCOLTA 20.09.2015	LUOGO DI RACC. Cansiglio	COMUNE Tambre	PROV. BL
ALTITUDINE S.L.M. 1000 m	I.G.M. 064-IV	RACCOLITORE Mauro Baldan	

HABITAT:

<input type="checkbox"/> PRATIERBOSI	<input type="checkbox"/> ORTI E GIARDINI	<input type="checkbox"/> MARGINI DI STRADA
<input type="checkbox"/> TERRENO NUDO	<input type="checkbox"/> TERRENO SABBIOSO	<input type="checkbox"/> ARENILE
<input type="checkbox"/> TORBIERA	<input type="checkbox"/> TERRENO COLTIVATO A	
<input type="checkbox"/> ARGINE DI FIUME	<input type="checkbox"/> LUOGO BRUCIATO	<input type="checkbox"/> BOSCO SUBALPINO
BOSCO DI: Latifolia misto a conifera		<input checked="" type="checkbox"/> RADO <input type="checkbox"/> FITTO
<input checked="" type="checkbox"/> DENTRO AL BOSCO	<input type="checkbox"/> AI MARGINI DEL BOSCO	<input type="checkbox"/> IN RADURE
<input type="checkbox"/> SU LEGNO	<input type="checkbox"/> VIVO <input type="checkbox"/> MORTO	DI

ESPOSIZIONE:

ASSOLATA OMBROSA MEDIA

UMIDITA' DEL TERRENO

ACQUITRINOSO MOLTO UMIDO UMIDO ASCIUTTO SECCO

VEGETAZIONE CIRCOSTANTE :

NOTE : Rinvenuti numerosi esemplari in zona umida e muscosa.

MICROSCOPIA: Spore da largamente obovoidi a subglobose, con reticolo di connessione quasi completo, 8.8-10.0 x 7.7-9.0 µ.

BIBLIOGRAFIA :

DETERMINATORE **Mauro Baldan**

RILIEVI EFFETTUATI SU REPERTI FRESCHI SECCHI



CARPOFORI

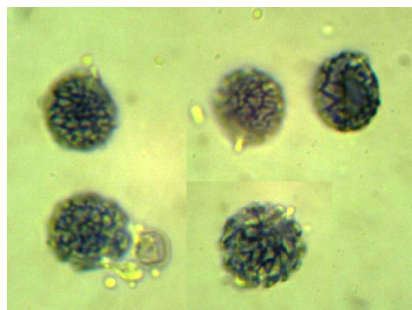

SPORE



BASIDI



CISTIDI

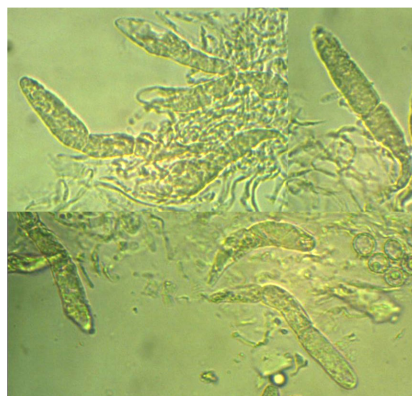

DERMATOCISTIDI

DESCRIZIONE (ASPETTI CARATTERIZZANTI)

Pileo piano-convesso con depressione centrale, di c.a. 7 cm di diametro negli esemplari maggiori; orlo debolmente scanalato limitatamente agli esemplari più anziani; cuticola lucente, lilacina con ampie regioni grigio-verdastre, zona discale bruno-nerastra (marezzature puntiformi).

Lamelle sublibere, ottuse nella parte anteriore, talora forcate, intervenate, con filo eroso; colore da biancastro a crema pallido.

Stipite cilindrico, un po' ingrossato inferiormente; rugoloso, di colore biancastro, leggermente imbrunente verso la base; da pieno a (presto) farcito.

Carne fragile, biancastra, ingiallente con il tempo; sapore acre.

Microscopia. Spore da largamente obovoidi a subglobose, verrucoso-crestate, con reticolo di connessione quasi completo, di 8.8-(9.38)-10.0 x 7.7-(8.27)-9.0 μ , con Q: 1.10-1.17; cistidi fusiformi, talora appendicolari; dermatocistidi cilindrico-claviformi, non molto settati, grigiastri in SV, di 55.0-69.5 x 8.8-10.0 μ .