

SCHEDA N° 0330 AMS_PD

ORDINE Clavariales

GENERE Ramaria	SPECIE bourdotiana	AUTORE Maire	
DATA DI RACCOLTA 20.11.2015	LUOGO DI RACC. Bosco Nordio	COMUNE S.Anna di Chioggia	PROV. VE
ALTITUDINE S.L.M. 1.5 m	I.G.M. 169-I	RACCOGLITORE Vitaliano Milanese	

HABITAT:

<input type="checkbox"/> PRATIERBOSI	<input type="checkbox"/> ORTIE GIARDINI	<input type="checkbox"/> MARGINI DI STRADA
<input type="checkbox"/> TERRENO NUDO	<input checked="" type="checkbox"/> TERRENO SABBIOSO	<input type="checkbox"/> ARENILE
<input type="checkbox"/> TORBIERA	<input type="checkbox"/> TERRENO COLTIVATO A	<input type="checkbox"/> BOSCO SUBALPINO
<input type="checkbox"/> ARGINE DI FIUME	<input type="checkbox"/> LUOGO BRUCIATO	<input checked="" type="checkbox"/> RADO
<input type="checkbox"/> BOSCO DI: Latifolia (prevalente)		<input type="checkbox"/> FITTO
<input checked="" type="checkbox"/> DENTRO AL BOSCO	<input type="checkbox"/> AI MARGINI DEL BOSCO	<input type="checkbox"/> IN RADURE
<input checked="" type="checkbox"/> SU LEGNO	<input type="checkbox"/> VIVO	<input checked="" type="checkbox"/> MORTO

ESPOSIZIONE:

ASSOLATA OMBROSA MEDIA

UMIDITA' DEL TERRENO

ACQUITRINOSO MOLTO UMIDO UMIDO ASCIUTTO SECCO

VEGETAZIONE CIRCOSTANTE :

NOTE : Rinvenuti numerosi esemplari su radici/detriti legnosi insabbiati di latifolia.

MICROSCOPIA: Spore polimorfe, irregolarmente echinulate, di 4.7-6.7 x 2.5-3.9 µ.

BIBLIOGRAFIA : LEZZI T. - RAMARIA BOURDOTIANA - SCHEDA A.M.I.N.T

DETERMINATORE Vitaliano Milanese

RILIEVI EFFETTUATI SU REPERTI FRESCHI SECCHI



CARPOFORI

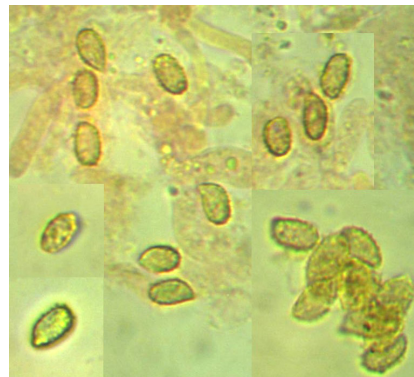

SPORE



BASIDI - BASIDIOLI

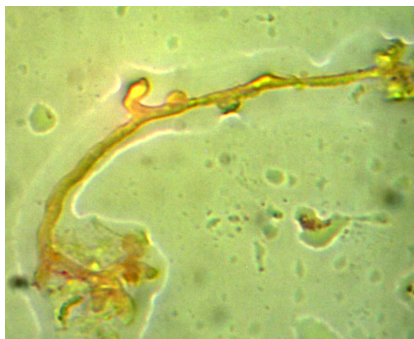

RIZOMORFE

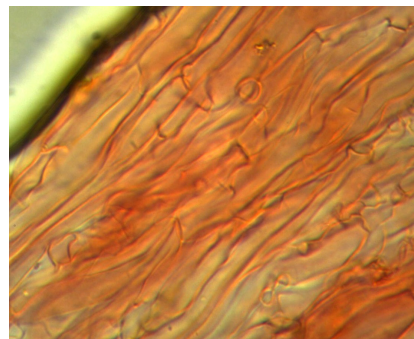

IFE DELLE RAMIFICAZIONI

DESCRIZIONE (ASPETTI CARATTERIZZANTI)

Basidiocarpo coralloide, piuttosto esile e cespitoso, originato da una base radicante comune piuttosto esigua; dotata di numerose e fitte rizomorfe miceliari biancastre; rami subito verticali (selle a U), terminanti in brevi tratti (per lo più) appuntiti, di colore variabile da biancastro a giallo-ocraceo.

Microscopia. Spore polimorfe (tipicamente ellissoidali, a goccia o a seme di mela), irregolarmente echinulate, talora guttulate, di $4.7\text{--}(5.67)\text{--}6.7 \times 2.5\text{--}(3.22)\text{--}3.9 \mu$, con Q: $1.59\text{--}(1.77)\text{--}2.22$; basidi lungamente clavati, tetrasporici, fino a $23.0 \times 5.0 \mu$, privi di giunti a fibbia; GaF presenti nelle ife dei rami; rizomorfe a parete piuttosto spessa, dotate di giunti a fibbia, senza rigonfiamenti particolarmente evidenti.

Diagnosi differenziale rispetto a *Ramaria stricta* (Pers.) Quél. basata sulle dimensioni di spore e basidi, nettamente più grandi in quest'ultima.