

SCHEDA N° 0315 AMS_PD

ORDINE Pluteales

| | | | |
|------------------------------------|----------------------------------|---------------------------------------|-----------------|
| GENERE Pluteus | SPECIE leoninus | AUTORE (Schaeff.) P. Kumm. | |
| DATA DI RACCOLTA 12.07.2015 | LUOGO DI RACC. Baita Zeni | COMUNE Transacqua | PROV. TN |
| ALTITUDINE S.L.M. 1100 m | I.G.M. 062-I | RACCOGLITORE Franco Manganelli | |

HABITAT:

| | | |
|--|---|---|
| <input type="checkbox"/> PRATIERBOSI | <input type="checkbox"/> ORTIE GIARDINI | <input type="checkbox"/> MARGINI DI STRADA |
| <input type="checkbox"/> TERRENO NUDO | <input type="checkbox"/> TERRENO SABBIOSO | <input type="checkbox"/> ARENILE |
| <input type="checkbox"/> TORBIERA | <input type="checkbox"/> TERRENO COLTIVATO A | |
| <input type="checkbox"/> ARGINE DI FIUME | <input type="checkbox"/> LUOGO BRUCIATO | <input type="checkbox"/> BOSCO SUBALPINO |
| BOSCO DI: Abete rosso | | <input type="checkbox"/> RADO <input checked="" type="checkbox"/> FITTO |
| <input type="checkbox"/> DENTRO AL BOSCO | <input type="checkbox"/> AI MARGINI DEL BOSCO | <input type="checkbox"/> IN RADURE |
| <input checked="" type="checkbox"/> SU LEGNO | <input type="checkbox"/> VIVO <input checked="" type="checkbox"/> MORTO | DI Abete rosso |

ESPOSIZIONE:

ASSOLATA OMBROSA MEDIA

UMIDITA' DEL TERRENO

ACQUITRINOSO MOLTO UMIDO UMIDO ASCIUTTO SECCO

VEGETAZIONE CIRCOSTANTE :

NOTE : Su una ceppaia marcescente coperta di muschio.

MICROSCOPIA: Spore subglobose o irregolarmente ellissoidali, di 6.2-7.2 x 5.2-6.2 µ.

BIBLIOGRAFIA :

DETERMINATORE **Franco Manganelli**

RILIEVI EFFETTUATI SU REPERTI FRESCHI SECCHI



CARPOFORO



IMENOFORO

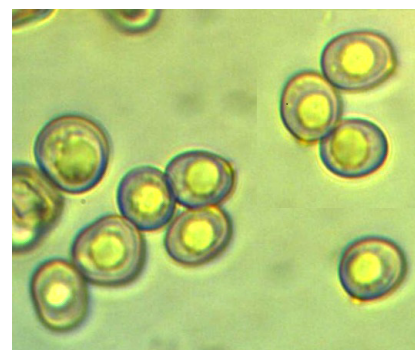

SPORE

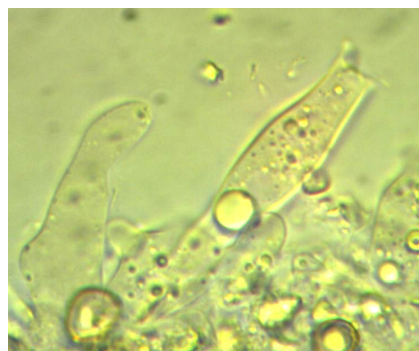

BASIDIO E CHEILOCISTITIDIO

DESCRIZIONE (ASPETTI CARATTERIZZANTI)

Cappello di 4-5 cm di diametro, spianato con un piccolo umbone; superficie liscia, sericea, finemente feltrata (lente), leggermente striato, di colore giallo-oro; il centro si presenta leggermente più scuro (bruno).

Lamelle grigiastre, poi rosate; libere al gambo, leggermente panciute, con diverse lamellule.

Gambo cilindrico, leggermente attenuato all'apice ed ingrossato alla base; superficie liscia, leggermente giallastra a cominciare dalla base.

Carne biancastra, gialla sotto la cuticola; odore insignificante.

Microscopia. Spore subglobose o irregolarmente ellissoidali, di 6.2-7.2 x 5.2-6.2 μ , Q: 1.15-1.3; basidi tetrasporici, clavati, fino a 40 x 8 μ ; cheilocistidi fusiformi. Polvere sporale da rosa-carico a brunastra.