

SCHEDA N° 0325 AMS_PD

ORDINE Pezizales

GENERE <i>Morchella</i>	SPECIE <i>esculenta</i> var. <i>vulgaris</i>	AUTORE Pers.	
DATA DI RACCOLTA 10.04.2016	LUOGO DI RACC. Bibione	COMUNE Venezia	PROV. VE
ALTITUDINE S.L.M. 0.5 m	I.G.M. 108-III	RACCOGLITORE Paolo Dainese	

HABITAT:

<input type="checkbox"/> PRATIERBOSI	<input type="checkbox"/> ORTI E GIARDINI	<input type="checkbox"/> MARGINI DI STRADA
<input type="checkbox"/> TERRENO NUDO	<input checked="" type="checkbox"/> TERRENO SABBIOSO	<input type="checkbox"/> ARENILE
<input type="checkbox"/> TORBIERA	<input type="checkbox"/> TERRENO COLTIVATO A	
<input type="checkbox"/> ARGINE DI FIUME	<input type="checkbox"/> LUOGO BRUCIATO	<input type="checkbox"/> BOSCO SUBALPINO
BOSCO DI :		<input type="checkbox"/> RADO <input type="checkbox"/> FITTO
<input type="checkbox"/> DENTRO AL BOSCO	<input type="checkbox"/> AI MARGINI DEL BOSCO	<input type="checkbox"/> IN RADURE
<input type="checkbox"/> SU LEGNO	<input type="checkbox"/> VIVO <input type="checkbox"/> MORTO	DI

ESPOSIZIONE: ASSOLATA OMBROSA MEDIA

UMIDITA' DEL TERRENO ACQUITRINOSO MOLTO UMIDO UMIDO ASCIUTTO SECCO

VEGETAZIONE CIRCOSTANTE :

NOTE : Rinvenuti alcuni esemplari sotto Olmo.

MICROSCOPIA : Spore ellissoidali, lisce, 17.6-24.2 x 11.9-14.2 µ.

BIBLIOGRAFIA : MEDARDI G. - 2006 - ATL. FOTOGRAFICO DEGLI ASCOMICETI D'ITALIA - A.M.B.

DETERMINATORE Vitaliano Milanese

RILIEVI EFFETTUATI SU REPERTI FRESCHI SECCHI



CARPOFORI



SPORE



ASCO

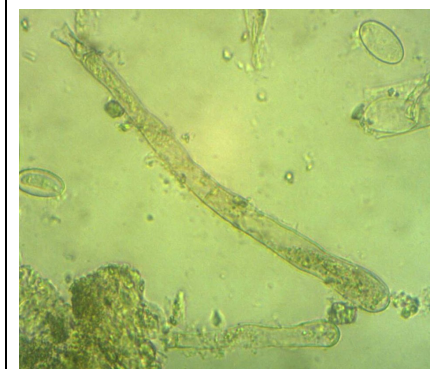

PARAFISI

DESCRIZIONE (ASPETTI CARATTERIZZANTI)

Ascoma stipitato, di c.a. 4 cm di diametro; mitria di forma conico-ellissoidale ad apice arrotondato; apoteci irregolarmente poligonali, piuttosto profondi; imenoforo di colore bruno chiaro, quasi biancastro sulle costolature; vallecola evidente.

Stipite cilindraceo, allargato alla base, piuttosto ruvido; di colore biancastro, bruniccio alla base.

Carne elastica e piuttosto tenace.

Microscopia. Spore ellissoidali, lisce, con granulazioni esterne (caduche) nelle regioni apicali, di 17.6-(20.91)-24.2 x 11.9-(12.99)-14.2 μ , con Q: 1.41-1.92, uniseriate nell'asco; aschi cilindrici, otto-sporici, non amiloidi; parafisi settate, fino a 175.0 x 18.0; clavate nella regione apicale.