

**SCHEDA N° 0312 AMS\_PD**

**ORDINE Tricholomatales**

GENERE <i>Melanoleuca</i>	SPECIE <i>subalpina</i>	AUTORE (Britzelm.) Bresinsky & Stangl	
DATA DI RACCOLTA 20.08.2015	LUOGO DI RACC. Col dei Cistri	COMUNE Tonadico	PROV. TN
ALTITUDINE S.L.M. 1400 m	I.G.M. 062-I	RACCOGLITORE Franco Manganelli	

**HABITAT:**

<input type="checkbox"/> PRATIERBOSI	<input type="checkbox"/> ORTIE GIARDINI	<input type="checkbox"/> MARGINI DI STRADA
<input type="checkbox"/> TERRENO NUDO	<input type="checkbox"/> TERRENO SABBIOSO	<input type="checkbox"/> ARENILE
<input type="checkbox"/> TORBIERA	<input type="checkbox"/> TERRENO COLTIVATO A	
<input type="checkbox"/> ARGINE DI FIUME	<input type="checkbox"/> LUOGO BRUCIATO	<input checked="" type="checkbox"/> BOSCO SUBALPINO
BOSCO DI: <i>Abete rosso, Abete bianco e Faggio</i>		<input type="checkbox"/> RADO <input checked="" type="checkbox"/> FITTO
<input checked="" type="checkbox"/> DENTRO AL BOSCO	<input type="checkbox"/> AI MARGINI DEL BOSCO	<input type="checkbox"/> IN RADURE
<input type="checkbox"/> SU LEGNO	<input type="checkbox"/> VIVO <input type="checkbox"/> MORTO	DI

**ESPOSIZIONE:**

ASSOLATA  OMBROSA  MEDIA

**UMIDITA' DEL TERRENO**

ACQUITRINOSO  MOLTO UMIDO  UMIDO  ASCIUTTO  SECCO

VEGETAZIONE CIRCOSTANTE :

NOTE : *Trovato tra l'erba lungo un sentiero dentro il bosco.*

MICROSCOPIA: *Spore ellissoidali, aculeate, di 6,8-9,7 x 4,8-5,3 µ.*

BIBLIOGRAFIA :

DETERMINATORE *Franco Manganelli*

RILIEVI EFFETTUATI SU REPERTI  FRESCHI  SECCHI



CARPOFORO



SPORE

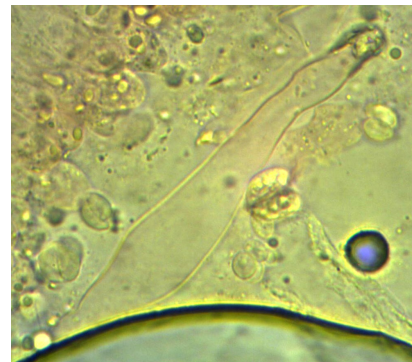

CISTIDI

#### DESCRIZIONE (ASPETTI CARATTERIZZANTI)

**Cappello** di 5-6 cm. di diametro; convesso-campanulato con un larghissimo umbone centrale, margine leggermente involuto, cuticola glabra, liscia di colore biancastro-crema.

**Imenio** con lamelle molto fitte, larghe, forcate verso il margine, bianco-crema (concolore al cappello).

**Gambo** cilindrico, ingrossato alla base con fibrille biancastre disposte longitudinalmente; veli assenti.

**Carne** non molto spessa, biancastra; odore appena percettibile ed indefinito.

**Microscopia.** Spore ellissoidali, aculeate, di 6,8-(8.2)-9.7 x 4.8-(4.9)-5.3  $\mu$ , Q: 1.45-(1.66)-1.78; basidi clavati, tetrasporici; cistidi caratteristici, a pelo di ortica, fino a 60.0 x 13.0  $\mu$ ; polvere sporale biancastra.