

SCHEDA N° 0329 AMS_PD

ORDINE Cortinariales

GENERE <i>Gymnopilus</i>	SPECIE <i>spectabilis</i>	AUTORE (Fr.) Singer	
DATA DI RACCOLTA 18.10.2015	LUOGO DI RACC. Bosco di Mesola	COMUNE Mesola	PROV. FE
ALTITUDINE S.L.M. 2 m	I.G.M. 187-I	RACCOGLITORE Mauro Baldan	

HABITAT:

<input type="checkbox"/> PRATIERBOSI	<input type="checkbox"/> ORTI E GIARDINI	<input type="checkbox"/> MARGINI DI STRADA
<input type="checkbox"/> TERRENO NUDO	<input type="checkbox"/> TERRENO SABBIOSO	<input type="checkbox"/> ARENILE
<input type="checkbox"/> TORBIERA	<input type="checkbox"/> TERRENO COLTIVATO A	
<input type="checkbox"/> ARGINE DI FIUME	<input type="checkbox"/> LUOGO BRUCIATO	<input type="checkbox"/> BOSCO SUBALPINO
BOSCO DI: Latifolia (prevalente)		<input checked="" type="checkbox"/> RADO <input type="checkbox"/> FITTO
<input checked="" type="checkbox"/> DENTRO AL BOSCO	<input type="checkbox"/> AI MARGINI DEL BOSCO	<input type="checkbox"/> IN RADURE
<input checked="" type="checkbox"/> SU LEGNO	<input checked="" type="checkbox"/> VIVO <input type="checkbox"/> MORTO	DI

ESPOSIZIONE:

ASSOLATA OMBROSA MEDIA

UMIDITA' DEL TERRENO

ACQUITRINOSO MOLTO UMIDO UMIDO ASCIUTTO SECCO

VEGETAZIONE CIRCOSTANTE :

NOTE : Rinvenuta una decina di esemplari alla base di un albero.

MICROSCOPIA: Spore ellissoidali, verrucose, 8.0-9.2 x 5.2-5.7 µ.

BIBLIOGRAFIA : PAPETTI C., CONSIGLIO G., SIMONINI G. – ATL. FOTOGRAFICO DEI FUNGHI D'ITALIA (1) – A.M.B.

DETERMINATORE Nadia Oprandi

RILIEVI EFFETTUATI SU REPERTI FRESCHI SECCHI



CARPOFORI

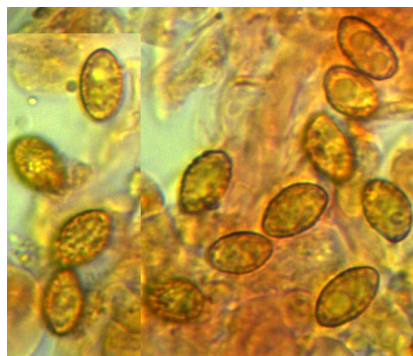

SPORE



BASIDI

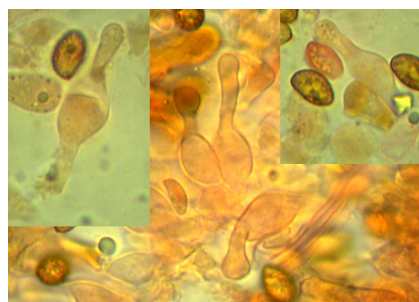

CHELOCISTIDI

DESCRIZIONE (ASPETTI CARATTERIZZANTI)

Pileo emisferico, con largo e basso umbone, di c.a. 6-7 cm negli esemplari maggiori; cuticola desquamata in placche appressate, di colore bruno-rossiccio; margine involuto, appendicolato con resti dell'anello.

Lamelle adnate, piuttosto fitte; di colore crema sfumato di bruno-rossiccio; filo lamellare appena un po' irregolare.

Stipite da cilindrico a inferiormente clavato-fusifforme; di colore giallo-ocraceo, percorso da fibrille longitudinali più scure; **anello** membranoso ben evidente e persistente.

Microscopia. Spore ellissoidali, verrucose, di $8.0\text{--}(8.63)\text{--}9.2 \times 5.2\text{--}(5.41)\text{--}5.7 \mu$, con Q: 1.48-1.73; sporata giallo-ocracea; basidi cilindrico-clavati, bi e tetrasporici, $25.8\text{--}32.0 \times 7.4\text{--}8.5 \mu$; cheilocistidi lageniformi, capitati, di $23.4\text{--}33.5 \times 6.7\text{--}8.7 \mu$.