

SCHEDA N° 0323 AMS_PD

ORDINE Cortinariales

GENERE <i>Cortinarius</i>	SPECIE <i>variecolor</i>	AUTORE (Pers.) Fr.	
DATA DI RACCOLTA 17.09.2015	LUOGO DI RACC. Valle Scura	COMUNE Castelfondo	PROV. TN
ALTITUDINE S.L.M. 1100 m	I.G.M. 026-III	RACCOLITORE Giorgio Bortoletto	

HABITAT:

<input type="checkbox"/> PRATERBOSI	<input type="checkbox"/> ORTIE GIARDINI	<input type="checkbox"/> MARGINI DI STRADA
<input type="checkbox"/> TERRENO NUDO	<input type="checkbox"/> TERRENO SABBIOSO	<input type="checkbox"/> ARENILE
<input type="checkbox"/> TORBIERA	<input type="checkbox"/> TERRENO COLTIVATO A	
<input type="checkbox"/> ARGINE DI FIUME	<input type="checkbox"/> LUOGO BRUCIATO	<input type="checkbox"/> BOSCO SUBALPINO
BOSCO DI: <u>Abete rosso</u>		<input type="checkbox"/> RADO <input type="checkbox"/> FITTO
<input type="checkbox"/> DENTRO AL BOSCO	<input checked="" type="checkbox"/> AI MARGINI DEL BOSCO	<input type="checkbox"/> IN RADURE
<input type="checkbox"/> SU LEGNO	<input type="checkbox"/> VIVO <input type="checkbox"/> MORTO	DI

ESPOSIZIONE:

ASSOLATA OMBROSA MEDIA

UMIDITA' DEL TERRENO

ACQUITRINOSO MOLTO UMIDO UMIDO ASCIUTTO SECCO

VEGETAZIONE CIRCOSTANTE :

NOTE : Rinvenuti numerosi esemplari in zona ombrosa in un prato.

MICROSCOPIA: Spore amigdaliformi, verrucose, di 9.2-11.3 x 5.7-6.7 μ.

BIBLIOGRAFIA : PAPETTI C., CONSIGLIO G., SIMONINI G. – ATL. FOTOGRAFICO DEI FUNGHI D'ITALIA (1) – A.M.B.

DETERMINATORE Giorgio Bortoletto

RILIEVI EFFETTUATI SU REPERTI FRESCHI SECCHI



CARPOFORI

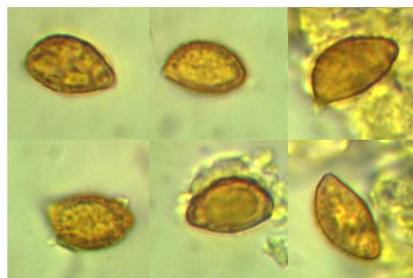

SPORE



BASIDIO

DESCRIZIONE (ASPETTI CARATTERIZZANTI)

Pileo emisferico-globoso, di c.a. 5 cm negli esemplari maggiori; cuticola asciutta (in origine vischiosa), di colore bruno-violetto (margine violetto), quindi progressivamente bruno-rossastro a partire dal centro, percorsa da fibrille innate (specie al margine); margine involuto.

Lamelle adnate, piuttosto fitte; di colore iniziale lilla-violetto sfumato di grigiastro, quindi avana; filo lamellare più chiaro.

Stipite cilindrico, allargato alla base; di colore lilla-violetto pallido, con fibrille longitudinali.

Carne da lilla molto chiaro a biancastra.

Microscopia. Spore amigdaliformi, verrucose, 9.2-(10.48)-11.3 x 5.7-(6.27)-6.7 μ , Q: 1.54-1.98; basidi clavati, tetrasporici, di c.a. 32 x 7.0 μ , presenti giunti a fibbia.