

SCHEDA N° 0305 AMS_PD

ORDINE Tricholomatales

GENERE <i>Xeromphalina</i>	SPECIE <i>campanella</i>	AUTORE (Batsch) Kühner & Maire	
DATA DI RACCOLTA 12.08.2014	LUOGO DI RACC. San Michele	COMUNE Castelrotto	PROV. BZ
ALTITUDINE S.L.M. 1200 m	I.G.M. 027-I	RACCOGLITORE Vitaliano Milanese	

HABITAT:

<input type="checkbox"/> PRATIERBOSI	<input type="checkbox"/> ORTIE GIARDINI	<input type="checkbox"/> MARGINI DI STRADA
<input type="checkbox"/> TERRENO NUDO	<input type="checkbox"/> TERRENO SABBIOSO	<input type="checkbox"/> ARENILE
<input type="checkbox"/> TORBIERA	<input type="checkbox"/> TERRENO COLTIVATO A	
<input type="checkbox"/> ARGINE DI FIUME	<input type="checkbox"/> LUOGO BRUCIATO	<input type="checkbox"/> BOSCO SUBALPINO
BOSCO DI: Abete rosso (nettamente prevalente)		<input checked="" type="checkbox"/> RADO <input type="checkbox"/> FITTO
<input type="checkbox"/> DENTRO AL BOSCO	<input type="checkbox"/> AI MARGINI DEL BOSCO	<input type="checkbox"/> IN RADURE
<input checked="" type="checkbox"/> SU LEGNO	<input type="checkbox"/> VIVO <input checked="" type="checkbox"/> MORTO	DI Abete rosso

ESPOSIZIONE:

ASSOLATA OMBROSA MEDIA

UMIDITA' DEL TERRENO

ACQUITRINOSO MOLTO UMIDO UMIDO ASCIUTTO SECCO

VEGETAZIONE CIRCOSTANTE :

NOTE : Rinvenuti tre gruppi distinti su uno stesso ceppo, molto numerosi.

MICROSCOPIA: Spore lungamente ellissoidali, ialine, di 5.2-5.6 x 2.8-3.4 µ.

BIBLIOGRAFIA : BREITENBACH J., KRANZLIN F., FUNGI OF SWITZERLAND (3) - MYCOLOGIA

DETERMINATORE Vitaliano Milanese

RILIEVI EFFETTUATI SU REPERTI FRESCHI SECCHI



CARPOFORI

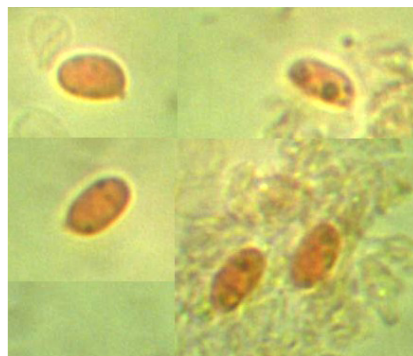

SPORE



CHEILOCISTITI



INCROSTAZIONI

DESCRIZIONE (ASPETTI CARATTERIZZANTI)

Pileo da largamente convesso fino a leggermente concavo, con evidente zona ombelicale, di c.a. 2 cm di diametro; bordo sottile, ondulato, striato; di colore giallo-bruno-rossastro, più chiaro al margine.

Lamelle decorrenti, arcuate, piuttosto spaziate, intercalate a lamellule; da giallo-crema a giallo-brunastro.

Stipite cilindrico, allargato nella regione apicale; di colore giallo-bruno-rossastro, più scuro alla base, dove presenta del feltro miceliare.

Microscopia. Spore lungamente ellissoidali, ialine, di 5.2-(5.43)-5.6 x 2.8-(3.05)-3.4 μ , con Q: 1.53-(1.79)-2.01; basidi lungamente clavati, tetrasporici; cheilocistidi da clavati a ventricosi.