

SCHEDA N° 0301 AMS_PD

ORDINE Tricholomatales

GENERE Tricholoma	SPECIE atrosquamosum	AUTORE Sacc.	
DATA DI RACCOLTA 08.10.2015	LUOGO DI RACC. Vallescura	COMUNE Castelfondo	PROV. TN
ALTITUDINE S.L.M. 1200 m	I.G.M. 026-III	RACCOLITORE Giorgio Bortoletto	

HABITAT:

<input type="checkbox"/> PRATIERBOSI	<input type="checkbox"/> ORTIE GIARDINI	<input type="checkbox"/> MARGINI DI STRADA
<input type="checkbox"/> TERRENO NUDO	<input type="checkbox"/> TERRENO SABBIOSO	<input type="checkbox"/> ARENILE
<input type="checkbox"/> TORBIERA	<input type="checkbox"/> TERRENO COLTIVATO A	<input type="checkbox"/> BOSCO SUBALPINO
<input type="checkbox"/> ARGINE DI FIUME	<input type="checkbox"/> LUOGO BRUCIATO	<input type="checkbox"/> RADO
<input type="checkbox"/> BOSCO DI: Abete		<input checked="" type="checkbox"/> FITTO
<input checked="" type="checkbox"/> DENTRO AL BOSCO	<input type="checkbox"/> AI MARGINI DEL BOSCO	<input type="checkbox"/> IN RADURE
<input type="checkbox"/> SU LEGNO	<input type="checkbox"/> VIVO	<input type="checkbox"/> MORTO

ESPOSIZIONE:

ASSOLATA OMBROSA MEDIA

UMIDITA' DEL TERRENO

ACQUITRINOSO MOLTO UMIDO UMIDO ASCIUTTO SECCO

VEGETAZIONE CIRCOSTANTE :

NOTE :

MICROSCOPIA: Spore ellissoidali, 6.8-7.8 x 4.5-5.2 μ

BIBLIOGRAFIA : PAPETTI C., CONSIGLIO G., SIMONINI G. – ATL. FOTOGRAFICO DEI FUNGHI D'ITALIA (1) – A.M.B.

DETERMINATORE **Giorgio Bortoletto**

RILIEVI EFFETTUATI SU REPERTI FRESCHI SECCHI



CARPOFORI

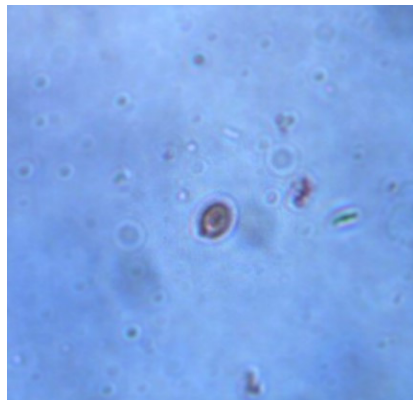

SPORE



BASIDI

DESCRIZIONE (ASPETTI CARATTERIZZANTI)

Pileo fibrilloso sericeo, di colore grigio ardesia.

Lamelle con riflessi giallastri.

Stipite bianco con riflessi giallastri.

Microscopia. Spore ellissoidali, 6.8-7.8 x 4.5-5.2 μ ; basidi clavati, tetrasporici.