

**SCHEDA N° 0308 AMS\_PD**

**ORDINE Tricholomatales**

GENERE <b>Leucocortinarius</b>	SPECIE <b>bulbiger</b>	AUTORE (Alb. & Schwein.) Singer	
DATA DI RACCOLTA <b>03.11.2015</b>	LUOGO DI RACC. <b>Sabbionara</b>	COMUNE <b>Cloz</b>	PROV. <b>TN</b>
ALTITUDINE S.L.M. <b>1000 m</b>	I.G.M. <b>026-III</b>	RACCOGLITORE <b>Giorgio Bortoletto</b>	

**HABITAT:**

<input type="checkbox"/> PRATERBOSI	<input type="checkbox"/> ORTIE GIARDINI	<input type="checkbox"/> MARGINI DI STRADA
<input type="checkbox"/> TERRENO NUDO	<input type="checkbox"/> TERRENO SABBIOSO	<input type="checkbox"/> ARENILE
<input type="checkbox"/> TORBIERA	<input type="checkbox"/> TERRENO COLTIVATO A	<input type="checkbox"/> BOSCO SUBALPINO
<input type="checkbox"/> ARGINE DI FIUME	<input type="checkbox"/> LUOGO BRUCIATO	<input checked="" type="checkbox"/> RADO
<input type="checkbox"/> FITTO		
BOSCO DI: <b>Pino nero</b>		
<input checked="" type="checkbox"/> DENTRO AL BOSCO	<input type="checkbox"/> AI MARGINI DEL BOSCO	<input type="checkbox"/> IN RADURE
<input type="checkbox"/> SU LEGNO	<input type="checkbox"/> VIVO	<input type="checkbox"/> MORTO

**ESPOSIZIONE:**

ASSOLATA       OMBROSA       MEDIA

**UMIDITA' DEL TERRENO**

ACQUITRINOSO     MOLTO UMIDO     UMIDO     ASCIUTTO     SECCO

VEGETAZIONE CIRCOSTANTE :

NOTE :

MICROSCOPIA: Spore ellissoidali, 6,5-8,5 x 4,5-5,0 µ.

BIBLIOGRAFIA : CONSIGLIO G., PAPETTI C. – ATL. FOTOGRAFICO DEI FUNGHI D'ITALIA (2) – A.M.B.

DETERMINATORE **Giorgio Bortoletto**

RILIEVI EFFETTUATI SU REPERTI     FRESCHI     SECCHI



**CARPOFORI**

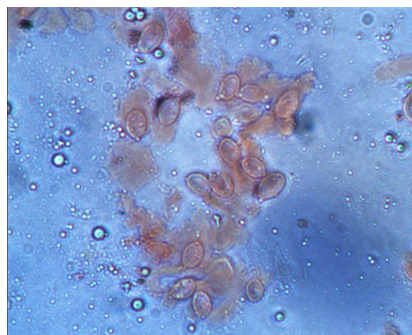

**SPORE**



**BASIDI**

#### DESCRIZIONE (ASPETTI CARATTERIZZANTI)

**Pileo** emisferico con umbone largo e basso; cuticola asciutta, bruno-rossastra, ricoperta da evidenti tracce di velo biancastro al margine.

**Lamelle** smarginate, piuttosto larghe, di colore bianco.

**Stipite** cilindrico, di colore biancastro, con bulbo pronunciato, arrotondato e marginato.

**Microscopia.** Spore ellissoidali, lisce, ialine, di  $6.5-8.5 \times 4.5-5.0 \mu$ .