

**SCHEDA N° 0298 AMS\_PD**

**ORDINE Cortinariales**

GENERE <b>Cortinarius</b>	SPECIE <b>fraudulosus</b>	AUTORE <b>Britzelm.</b>	
DATA DI RACCOLTA <b>02.10.2015</b>	LUOGO DI RACC. <b>Imbrinz</b>	COMUNE <b>Cloz</b>	PROV. <b>TN</b>
ALTITUDINE S.L.M. <b>1000 m</b>	I.G.M. <b>026-III</b>	RACCOLITORE <b>Giorgio Bortoletto</b>	

**HABITAT:**

<input type="checkbox"/> PRATIERBOSI	<input type="checkbox"/> ORTIE GIARDINI	<input type="checkbox"/> MARGINI DI STRADA
<input type="checkbox"/> TERRENO NUDO	<input type="checkbox"/> TERRENO SABBIOSO	<input type="checkbox"/> ARENILE
<input type="checkbox"/> TORBIERA	<input type="checkbox"/> TERRENO COLTIVATO A	
<input type="checkbox"/> ARGINE DI FIUME	<input type="checkbox"/> LUOGO BRUCIATO	<input type="checkbox"/> BOSCO SUBALPINO
BOSCO DI: <b>Aghifoglia (misto)</b>		<input checked="" type="checkbox"/> RADO <input type="checkbox"/> FITTO
<input type="checkbox"/> DENTRO AL BOSCO	<input type="checkbox"/> AI MARGINI DEL BOSCO	<input checked="" type="checkbox"/> IN RADURE
<input type="checkbox"/> SU LEGNO	<input type="checkbox"/> VIVO <input type="checkbox"/> MORTO	DI

**ESPOSIZIONE:**

ASSOLATA  OMBROSA  MEDIA

**UMIDITA' DEL TERRENO**

ACQUITRINOSO  MOLTO UMIDO  UMIDO  ASCIUTTO  SECCO

VEGETAZIONE CIRCOSTANTE :

NOTE : **Esemplari rinvenuti in mezzo all' erica.**

MICROSCOPIA: **Spore amigdaliformi, verrucose, di 13.7-15.9 x 7.3-8.1 µ.**

BIBLIOGRAFIA : **BREITENBACH J., KRANZLIN F. – FUNGI OF SWITZERLAND (5) – MYCOLOGIA**

DETERMINATORE **Giorgio Bortoletto**

RILIEVI EFFETTUATI SU REPERTI  FRESCHI  SECCHI



CARPOFORI

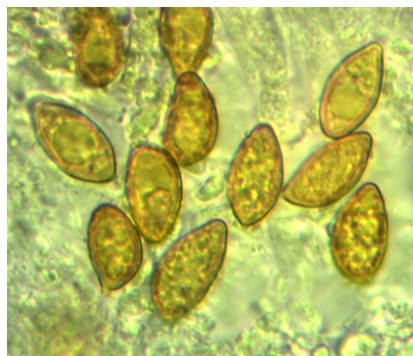

SPORE

#### DESCRIZIONE (ASPETTI CARATTERIZZANTI)

**Pileo** emisferico-globoso (funghi relativamente giovani), di c.a. 5 cm di diametro nell'esemplare più grande; cuticola opaca, di colore bianco-ocraceo, più chiaro al bordo.

**Lamelle** quasi adnate, leggermente crenulate; di colore iniziale biancastro, quindi ocraceo chiaro.

**Stipite** cilindrico, allargato alla base; superficie biancastra, quindi sfumata di ocraceo, adornata da resti di velo bianco (anche se non molto evidenti).

**Microscopia.** Spore amigdaliformi, verrucose, di 13.7-(14.7)-15.9 x 7.3-(7.7)-8.1  $\mu$ , con Q: 1.71-(1.9)-2.03; basidi clavati, tetrasporici.