

SCHEDA N° 0300 AMS_PD

ORDINE Cortinariales

GENERE Cortinarius	SPECIE caninus	AUTORE (Fr.) Fr.	
DATA DI RACCOLTA 01.10.2015	LUOGO DI RACC. Valle Scura	COMUNE Castelfondo	PROV. TN
ALTITUDINE S.L.M. 1100 m	I.G.M. 026-III	RACCOGLITORE Giorgio Bortoletto	

HABITAT:

<input type="checkbox"/> PRATIERBOSI	<input type="checkbox"/> ORTIE GIARDINI	<input type="checkbox"/> MARGINI DI STRADA
<input type="checkbox"/> TERRENO NUDO	<input type="checkbox"/> TERRENO SABBIOSO	<input type="checkbox"/> ARENILE
<input type="checkbox"/> TORBIERA	<input type="checkbox"/> TERRENO COLTIVATO A	<input type="checkbox"/> BOSCO SUBALPINO
<input type="checkbox"/> ARGINE DI FIUME	<input type="checkbox"/> LUOGO BRUCIATO	<input type="checkbox"/> RADO <input type="checkbox"/> FITTO
BOSCO DI: Aghifoglia (misto)		<input type="checkbox"/> IN RADURE
<input type="checkbox"/> DENTRO AL BOSCO	<input checked="" type="checkbox"/> AI MARGINI DEL BOSCO	<input type="checkbox"/> SU LEGNO
<input type="checkbox"/> SU LEGNO	<input type="checkbox"/> VIVO <input type="checkbox"/> MORTO	DI

ESPOSIZIONE:

ASSOLATA OMBROSA MEDIA

UMIDITA' DEL TERRENO

ACQUITRINOSO MOLTO UMIDO UMIDO ASCIUTTO SECCO

VEGETAZIONE CIRCOSTANTE : **Presenza di Nocciolo.**

NOTE : **Esposizione a Est.**

MICROSCOPIA: **Spore subglobose, con verruche piuttosto fitte, di 7.4-8.2 x 5.8-6.7 µ.**

BIBLIOGRAFIA : **BREITENBACH J., KRANZLIN F. – FUNGI OF SWITZERLAND (5) – MYCOLOGIA**

DETERMINATORE **Giorgio Bortoletto**

RILIEVI EFFETTUATI SU REPERTI FRESCHI SECCHI



CARPOFORI

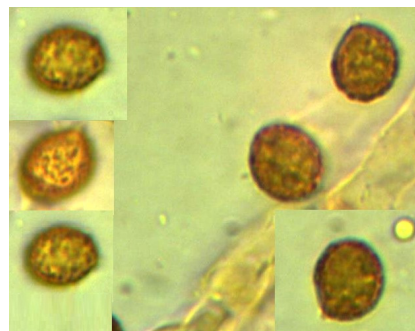

SPORE



BASIDI

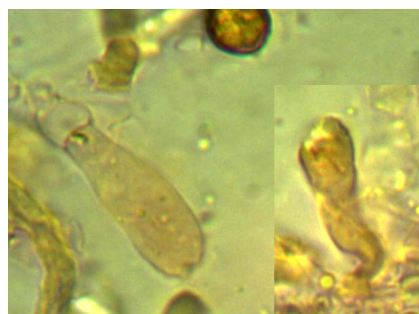

TERMINALI

DESCRIZIONE (ASPETTI CARATTERIZZANTI)

Pileo da subgloboso a convesso, di c.a. 5 cm di diametro nell'esemplare più grande (funghi giovani), con ampio umbone ottuso; cuticola lucida, di colore oca-bruno.

Lamelle adnato-smarginate; da lilla a bruno pallido, con filo seghettato.

Stipite cilindrico, slanciato, leggermente ingrossato alla base; di colore biancastro (debolmente lilla nella regione superiore), con fibrillature ocracee disposte a mo' di bracciali; carne biancastra, un po' violetta nella zona apicale.

Microscopia. Spore subglobose, con verruche piuttosto fitte, di 7.4-(7.67)-8.2 x 5.8-(6.25)-6.7 μ , con Q: 1.16-(1.29)-1.35; basidi clavati, tetrasporici, fino a 48.0 x 10.0 μ ; elementi terminali subcilindrici, di 17.8-19.0 x 5.8-7.2 μ .