

SCHEDA N° 0296 AMS_PD

ORDINE Boletales

GENERE Boletus	SPECIE poikilochromus	AUTORE Pöder, Cetto & Zuccher.	
DATA DI RACCOLTA 31.10.2015	LUOGO DI RACC. Bosco Nordio	COMUNE S. Anna di Chioggia	PROV. VE
ALTITUDINE S.L.M. 1.5 m	I.G.M. 169-I	RACCOGLITORE Vitaliano Milanese	

HABITAT:

<input type="checkbox"/> PRATIERBOSI	<input type="checkbox"/> ORTI E GIARDINI	<input type="checkbox"/> MARGINI DI STRADA
<input type="checkbox"/> TERRENO NUDO	<input checked="" type="checkbox"/> TERRENO SABBIOSO	<input type="checkbox"/> ARENILE
<input type="checkbox"/> TORBIERA	<input type="checkbox"/> TERRENO COLTIVATO A	
<input type="checkbox"/> ARGINE DI FIUME	<input type="checkbox"/> LUOGO BRUCIATO	<input type="checkbox"/> BOSCO SUBALPINO
BOSCO DI: Leccio misto a Pini e Robinia		<input checked="" type="checkbox"/> RADO <input type="checkbox"/> FITTO
<input checked="" type="checkbox"/> DENTRO AL BOSCO	<input type="checkbox"/> AI MARGINI DEL BOSCO	<input type="checkbox"/> IN RADURE
<input type="checkbox"/> SU LEGNO	<input type="checkbox"/> VIVO <input type="checkbox"/> MORTO	DI

ESPOSIZIONE:

ASSOLATA OMBROSA MEDIA

UMIDITA' DEL TERRENO

ACQUITRINOSO MOLTO UMIDO UMIDO ASCIUTTO SECCO

VEGETAZIONE CIRCOSTANTE :

NOTE : Rinvenuti 5 esemplari a lato di un sentiero, in prossimità di Lecci.

MICROSCOPIA: Spore da ellissoidali a fusiformi, lisce, guttulate, 11.0-13.4 x 4.7-5.9 µ.

BIBLIOGRAFIA : CONSIGLIO G., PAPETTI C. – ATL. FOTOGRAFICO DEI FUNGHI D'ITALIA (3) – A.M.B.

DETERMINATORE Vitaliano Milanese

RILIEVI EFFETTUATI SU REPERTI FRESCHI SECCHI



CARPOFORI



SPORE

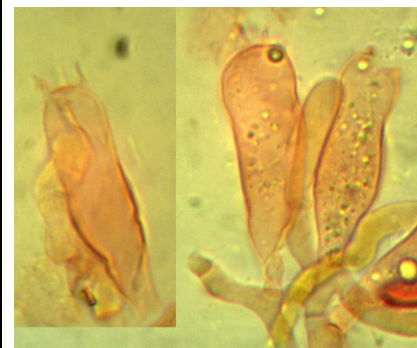

BASIDI



CISTIDI

DESCRIZIONE (ASPETTI CARATTERIZZANTI)

Pileo da emisferico a largamente convesso, di c.a. 7 cm di diametro nell'esemplare maggiore, con orlo involuto (negli esemplari giovani) quindi acuto; cuticola da giallo-ramato a rosso-ramato, più chiara all'orlo.

Pori piccoli, da gialli ad arancio sporco, blu-nerastri alla pressione.

Stipite sodo, slanciato, un po' radicante; di colore giallo-aranciato, con reticolo sottile, a maglie larghe, esteso a tutta la superficie, di colore presto aranciato; viraggio rapido al blu nerastro.

Carne compatta e soda; giallina, vira velocemente al blu-nerastro quando tagliata salvo riportarsi ad un colore ramato dopo alcune ore, colore che si mantiene nel fungo secco.

Microscopia. Spore da ellissoidali a fusiformi, lisce, guttulate, a parete spessa, di 11.0-(11.99)-13.4 x 4.7-(5.36)-5.9 μ , con Q: 2.05-(2.24)-2.37; basidi tetrasporici, 32-35 x 9-11 μ ; cistidi fusiformi con appendice terminale slanciata, 50-70 x 9-15 μ .