

**SCHEDA N° 0261 AMS\_PD**

**ORDINE Russulales**

GENERE <b>Russula</b>	SPECIE <b>olivacea</b>	AUTORE <b>Pers.</b>	
DATA DI RACCOLTA <b>12.07.2015</b>	LUOGO DI RACC. <b>Val di Sella</b>	COMUNE <b>Borgo Valsugana</b>	PROV. <b>TN</b>
ALTITUDINE S.L.M. <b>1050 m</b>	I.G.M. <b>061-III</b>	RACCOGLITORE <b>Vitaliano Milanese</b>	

**HABITAT:**

<input type="checkbox"/> PRATIERBOSI	<input type="checkbox"/> ORTI E GIARDINI	<input type="checkbox"/> MARGINI DI STRADA
<input type="checkbox"/> TERRENO NUDO	<input type="checkbox"/> TERRENO SABBIOSO	<input type="checkbox"/> ARENILE
<input type="checkbox"/> TORBIERA	<input type="checkbox"/> TERRENO COLTIVATO A	
<input type="checkbox"/> ARGINE DI FIUME	<input type="checkbox"/> LUOGO BRUCIATO	<input type="checkbox"/> BOSCO SUBALPINO
BOSCO DI: <b>Faggio (nettamente prevalente), Nocciolo e Abete</b>		<input checked="" type="checkbox"/> RADO <input type="checkbox"/> FITTO
<input checked="" type="checkbox"/> DENTRO AL BOSCO	<input type="checkbox"/> AI MARGINI DEL BOSCO	<input type="checkbox"/> IN RADURE
<input type="checkbox"/> SU LEGNO	<input type="checkbox"/> VIVO <input type="checkbox"/> MORTO	DI

**ESPOSIZIONE:**

ASSOLATA  OMBROSA  MEDIA

**UMIDITA' DEL TERRENO**

ACQUITRINOSO  MOLTO UMIDO  UMIDO  ASCIUTTO  SECCO

VEGETAZIONE CIRCOSTANTE :

NOTE : **Rinvenuti alcuni esemplari isolati ma vicini.**

MICROSCOPIA: **Spore subobovoidi, con aculei isolati, 9.8-10.0 x 8.0-8.2 μ.**

BIBLIOGRAFIA : **PAPETTI C., CONSIGLIO G., SIMONINI G. – ATL. FOTOGRAFICO DEI FUNGHI D'ITALIA (1) – A.M.B. GALLI R. – LE RUSSOLE – E.N.**

DETERMINATORE **Vitaliano Milanese**

RILIEVI EFFETTUATI SU REPERTI  FRESCHI  SECCHI



CARPOFORI

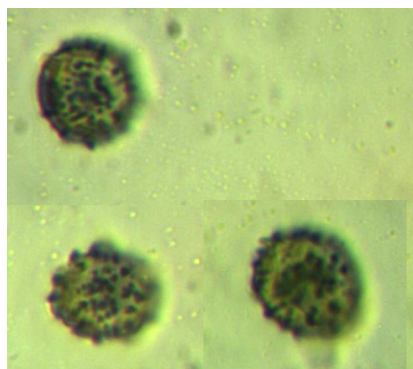

SPORE

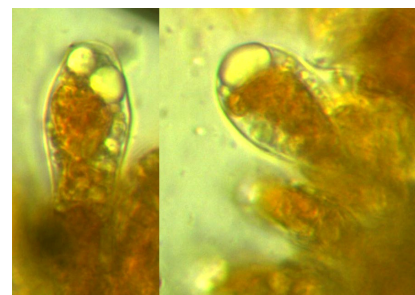

BASIDIOLI

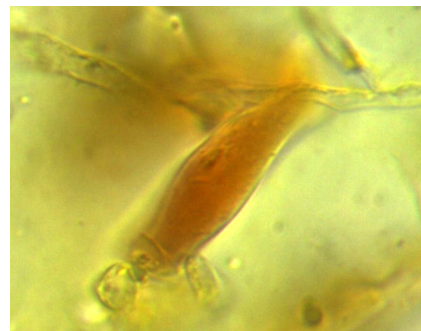

CISTIDI

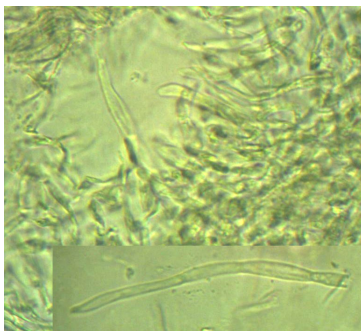

EPICUTE

## DESCRIZIONE (ASPETTI CARATTERIZZANTI)

**Pileo** da pulvinato a disteso con ampia depressione centrale, di c.a. 11 cm. di diametro negli esemplari maggiori; superficie liscia, opaca e asciutta (tempo secco), con evidente rugosità radiale nella regione prossima al margine; cuticola molto difficilmente separabile, di colore verde-olivastro con ampie mazzature lilacine.

**Lamelle** da sublibere a brevemente adnate, quasi sempre forcate, presenti rare lamellule; colore crema-ocraceo carico (funghi adulti).

**Stipite** cilindrico, progressivamente svasato sotto le lamelle e ingrossato alla base, rugoloso; di colore bianco, sfumato di rosa-lilacino nei due-terzi inferiori e nella regione perilamellare, imbrunente verso la base.

**Microscopia.** Spore ovoidali, con aculei e verruche isolate, 9.8-(9.86)-10.0 x 8.0-(8.13)-8.2  $\mu$ , con  $Q_m$ : 1.21; cuticola a peli plurisetati, con terminazioni cilindriche o rigonfie.

### Macroreazioni

Carne + FeSO<sub>4</sub>: arancio carico

Carne + G: blu intenso (rapido)

Carne + F: viola intenso (rapido)