

SCHEDA N° 0275 AMS_PD

ORDINE Russulales

GENERE Russula	SPECIE ilicis	AUTORE Romagn., Chevassut & Privat	
DATA DI RACCOLTA 15.11.2015	LUOGO DI RACC. Laghetti del Venda	COMUNE Vò	PROV. PD
ALTITUDINE S.L.M. 540 m	I.G.M. 147-IV	RACCOGLITORE Luciano Michelin	

HABITAT:

<input type="checkbox"/> PRATIERBOSI	<input type="checkbox"/> ORTI E GIARDINI	<input type="checkbox"/> MARGINI DI STRADA
<input type="checkbox"/> TERRENO NUDO	<input type="checkbox"/> TERRENO SABBIOSO	<input type="checkbox"/> ARENILE
<input type="checkbox"/> TORBIERA	<input type="checkbox"/> TERRENO COLTIVATO A	
<input type="checkbox"/> ARGINE DI FIUME	<input type="checkbox"/> LUOGO BRUCIATO	<input type="checkbox"/> BOSCO SUBALPINO
BOSCO DI: Castagno, Quercia e (in minor quantità) Carpino		<input checked="" type="checkbox"/> RADO <input type="checkbox"/> FITTO
<input checked="" type="checkbox"/> DENTRO AL BOSCO	<input type="checkbox"/> AI MARGINI DEL BOSCO	<input type="checkbox"/> IN RADURE
<input type="checkbox"/> SU LEGNO	<input type="checkbox"/> VIVO <input type="checkbox"/> MORTO	DI

ESPOSIZIONE:

ASSOLATA
 OMBROSA
 MEDIA

UMIDITA' DEL TERRENO

ACQUITRINOSO
 MOLTO UMIDO
 UMIDO
 ASCIUTTO
 SECCO

VEGETAZIONE CIRCOSTANTE : **Quercia (prevalente).**

NOTE :

MICROSCOPIA: Spore subglobose, con aculei bassi, isolati o debolmente connessi, di 8.1-8.9 (9.3) x 6.8-8.2 µ.

BIBLIOGRAFIA : CONSIGLIO G., PAPETTI C. – ATL. FOTOGRAFICO DEI FUNGHI D'ITALIA (3) – A.M.B. GALLI R. – LE RUSSOLE – E.N.

DETERMINATORE **Luciano Michelin**

RILIEVI EFFETTUATI SU REPERTI FRESCHI SECCHI



CARPOFORI

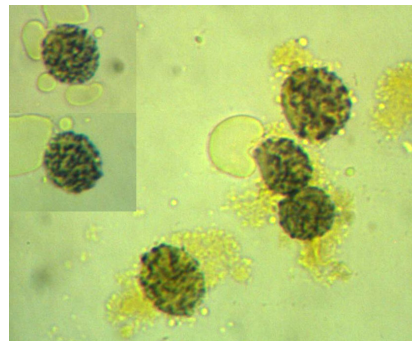

SPORE

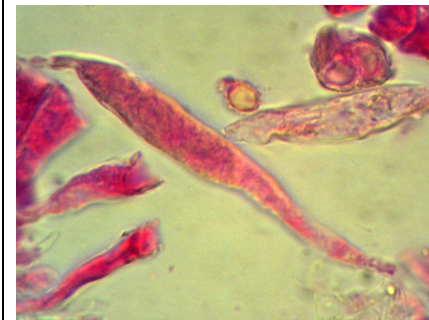

CISTIDI



DERMATOCISTIDI

DESCRIZIONE (ASPETTI CARATTERIZZANTI)

Pileo da convesso-depresso a disteso con depressione centrale, di c.a. 6 cm. di diametro nell'esemplare maggiore; superficie brillante (tempo umido), di colore crema-biancastro con riflessi rosa/lilla al bordo.

Lamelle fitte, forcate al gambo, di colore crema-biancastro.

Stipite cilindrico, un po' attenuato alla base; rugoloso, biancastro.

Microscopia. Spore subglobose, con verruche basse, isolate o debolmente connesse, di 8.1-8.9 (9.3) x 6.8-8.2 μ , con Q: 1.05-1.14; basidi clavati tetrasporici; cistidi fusiformi, talora appendicolati all'apice, di c.a. 72-77 x 8-9 μ ; epicute con dermatocistidi cilindrici, di c.a. 54 x 6 μ , ingrigenti in SV.