

SCHEDA N° 0276 AMS\_PD

ORDINE Cortinariales

GENERE <i>Phaeolepiota</i>	SPECIE <i>aurea</i>	AUTORE (Matt.) Maire	
DATA DI RACCOLTA 08.09.2015	LUOGO DI RACC. Val di Sella	COMUNE Borgo Valsugana	PROV. TN
ALTITUDINE S.L.M. 900 m	I.G.M. 061-III	RACCOGLITORE Carlo Montagna	

**HABITAT:**

<input type="checkbox"/> PRATIERBOSI	<input type="checkbox"/> ORTIE GIARDINI	<input type="checkbox"/> MARGINI DI STRADA
<input type="checkbox"/> TERRENO NUDO	<input type="checkbox"/> TERRENO SABBIOSO	<input type="checkbox"/> ARENILE
<input type="checkbox"/> TORBIERA	<input type="checkbox"/> TERRENO COLTIVATO A	
<input type="checkbox"/> ARGINE DI FIUME	<input type="checkbox"/> LUOGO BRUCIATO	<input type="checkbox"/> BOSCO SUBALPINO
BOSCO DI: <i>Conifera mista a latifolia</i>		<input checked="" type="checkbox"/> RADO <input type="checkbox"/> FITTO
<input checked="" type="checkbox"/> DENTRO AL BOSCO	<input type="checkbox"/> AI MARGINI DEL BOSCO	<input type="checkbox"/> IN RADURE
<input type="checkbox"/> SU LEGNO	<input type="checkbox"/> VIVO <input type="checkbox"/> MORTO	DI

**ESPOSIZIONE:**

ASSOLATA  OMBROSA  MEDIA

**UMIDITA' DEL TERRENO**

ACQUITRINOSO  MOLTO UMIDO  UMIDO  ASCIUTTO  SECCO

VEGETAZIONE CIRCOSTANTE : *Abete rosso.*

NOTE : Ritrovati tre esemplari lungo il bordo di un sentiero.

MICROSCOPIA: Spore da ellissoidali a subfusoidi; 9.8-11.5 x 4.4-5.2 μ.

BIBLIOGRAFIA : PAPETTI C., CONSIGLIO G., SIMONINI G., ATL. FOTOGRAFICO DEI FUNGHI D'ITALIA (I) - A.M.B. (TN)

DETERMINATORE Carlo Montagna

RILIEVI EFFETTUATI SU REPERTI  FRESCHI  SECCHI



CARPOFORI

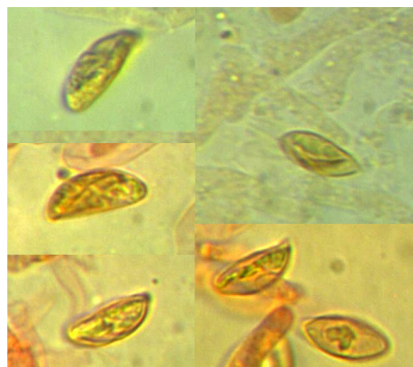

SPORE



BASIDIOLI



GAF



EPICUTE

#### DESCRIZIONE (ASPETTI CARATTERIZZANTI)

**Pileo** subgloboso, umbonato, di 4 cm. di diametro (funghi giovani); cuticola da vellutata a rugolosa, di colore giallo dorato con sfumature oca-fulvo.

**Lamelle** sublibere, un po' inarcate, di colore crema.

**Stipite** cilindrico e leggermente ingrossato alla base; dotato di guaina membranacea concolore al cappello, terminante in un risvolto sfrangiato nella regione anulare.

**Carne** soda e compatta, biancastro-giallognola; odore e sapore marcati.

**Microscopia.** Spore da ellissoidali a subfusoidi, verrucose,  $9.8-11.5 \times 4.4-5.2 \mu$ ; basidi lungamente clavati, tetrasporici, con giunti a fibbia; epicute costituita da cellule piriformi e fusiformi, talora catenulate.