

SCHEDA N° 0260 AMS_PD

ORDINE Tricholomatales

GENERE <i>Melanoleuca</i>	SPECIE <i>verrucipes</i>	AUTORE (Fr.) Singer	
DATA DI RACCOLTA 31.10.2015	LUOGO DI RACC. Periferia di Padova	COMUNE Padova	PROV. PD
ALTITUDINE S.L.M. 12 m	I.G.M. 126-II	RACCOGLITORE Paolo Dainese	

HABITAT:

<input type="checkbox"/> PRATIERBOSI	<input type="checkbox"/> ORTI E GIARDINI	<input type="checkbox"/> MARGINI DI STRADA
<input type="checkbox"/> TERRENO NUDO	<input type="checkbox"/> TERRENO SABBIOSO	<input type="checkbox"/> ARENILE
<input type="checkbox"/> TORBIERA	<input type="checkbox"/> TERRENO COLTIVATO A	
<input checked="" type="checkbox"/> ARGINE DI FIUME	<input type="checkbox"/> LUOGO BRUCIATO	<input type="checkbox"/> BOSCO SUBALPINO
BOSCO DI :		<input type="checkbox"/> RADO <input type="checkbox"/> FITTO
<input type="checkbox"/> DENTRO AL BOSCO	<input type="checkbox"/> AI MARGINI DEL BOSCO	<input type="checkbox"/> IN RADURE
<input type="checkbox"/> SU LEGNO	<input type="checkbox"/> VIVO <input type="checkbox"/> MORTO	DI

ESPOSIZIONE:

ASSOLATA OMBROSA MEDIA

UMIDITA' DEL TERRENO

ACQUITRINOSO MOLTO UMIDO UMIDO ASCIUTTO SECCO

VEGETAZIONE CIRCOSTANTE :

NOTE :

MICROSCOPIA: Spore ellissoidali, finemente verrucose, 8.1-10.0 x 4.8-5.5 µ.

BIBLIOGRAFIA : CONSIGLIO G., PAPETTI C. – ATL. FOTOGRAFICO DEI FUNGHI D'ITALIA (2) – A.M.B.

DETERMINATORE Vitaliano Milanese

RILIEVI EFFETTUATI SU REPERTI FRESCHI SECCHI



CARPOFORI

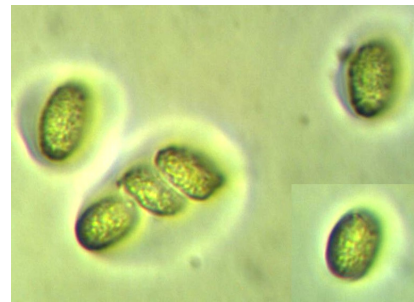

SPORE

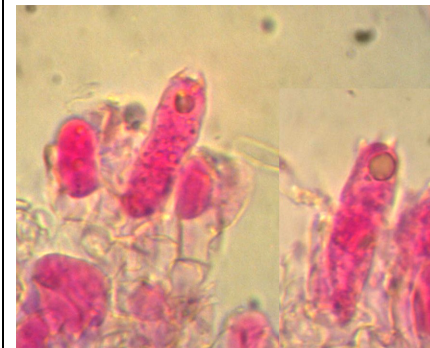

BASIDI



PLEUROCISTIDI



CORTECCIA STIPITE

DESCRIZIONE (ASPETTI CARATTERIZZANTI)

Pileo piano-convesso, con ampia depressione centrale e basso umbone, di c.a. 6 cm. di diametro nell'esemplare più grande, orlo involuto e leggermente ondulato; cuticola liscia, opaca, asciutta (tempo secco), biancastra con sfumature crema-ocracee al disco.

Lamelle da adnate a decorrenti con dentino, di colore biancastro sfumato di crema.

Stipite cilindrico, slanciato, leggermente clavato alla base, corticato; di colore biancastro, ricoperto da verruche grigio-brunastre molto scure.

Carne biancastra; piuttosto molle nel pileo, fibrosa nello stipite.

Microscopia. Spore ellissoidali, finemente verrucose, ialine, di 8.1-(8.69)- 10.0 x 4.8-(5.15)-5.5 μ , con Q: 1.53-(1.69)-1.87; basidi tetrasporici, cilindrico-clavati, 23.5-27.9 x 7.3-8.0 μ ; pleurocistidi a pelo d'ortica, di c.a. 58-60 x 9-10 μ ; corteccia stipitale con ife a contenuto granulare e presenza di cellule clavate.