

SCHEDA N° 0262 AMS\_PD

ORDINE Cortinariales

GENERE <i>Inocybe</i>	SPECIE <i>bongardii</i>	AUTORE (Weinm.) Quél.	
DATA DI RACCOLTA 28.06.2015	LUOGO DI RACC. Val di Sella	COMUNE Borgo Valsugana	PROV. TN
ALTITUDINE S.L.M. 900 m	I.G.M. 061-III	RACCOGLITORE Enzo Cantarello	

**HABITAT:**

<input type="checkbox"/> PRATIERBOSI	<input type="checkbox"/> ORTI E GIARDINI	<input type="checkbox"/> MARGINI DI STRADA
<input type="checkbox"/> TERRENO NUDO	<input type="checkbox"/> TERRENO SABBIOSO	<input type="checkbox"/> ARENILE
<input type="checkbox"/> TORBIERA	<input type="checkbox"/> TERRENO COLTIVATO A	
<input type="checkbox"/> ARGINE DI FIUME	<input type="checkbox"/> LUOGO BRUCIATO	<input type="checkbox"/> BOSCO SUBALPINO
BOSCO DI: <u>Latifolia (prevalente) e Aghifolia</u>		<input checked="" type="checkbox"/> RADO <input type="checkbox"/> FITTO
<input checked="" type="checkbox"/> DENTRO AL BOSCO	<input type="checkbox"/> AI MARGINI DEL BOSCO	<input type="checkbox"/> IN RADURE
<input type="checkbox"/> SU LEGNO	<input type="checkbox"/> VIVO <input type="checkbox"/> MORTO	DI

**ESPOSIZIONE:**

ASSOLATA  OMBROSA  MEDIA

**UMIDITA' DEL TERRENO**

ACQUETRINOSO  MOLTO UMIDO  UMIDO  ASCIUTTO  SECCO

VEGETAZIONE CIRCOSTANTE : Prevalentemente Faggio.

**NOTE :**

**MICROSCOPIA:** Spore lisce, da ellissoidali a subfaseoliformi, di 11.3-13.2 x 6.6-7.9 µ.

**BIBLIOGRAFIA :** PAPETTI C., CONSIGLIO G., SIMONINI G. – ATL. FOTOGRAFICO DEI FUNGHI D'ITALIA (1) – A.M.B.

**DETERMINATORE** Enzo Cantarello

RILIEVI EFFETTUATI SU REPERTI  FRESCHI  SECCHI



CARPOFORI

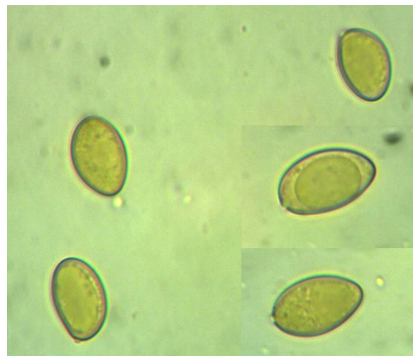

SPORE

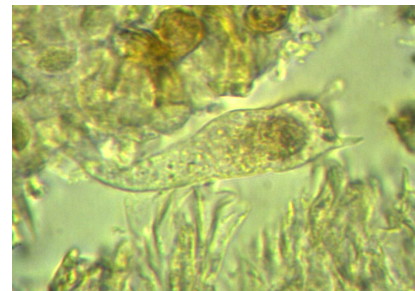

BASIDI

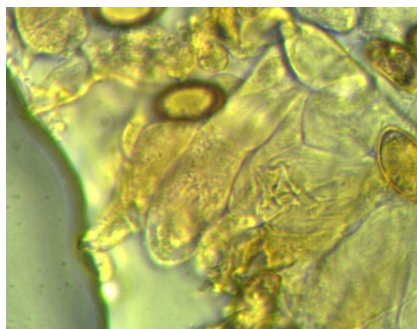

CHEILOCISTITI

#### DESCRIZIONE (ASPETTI CARATTERIZZANTI)

**Pileo** da conico-convesso ad appena un po' campanulato, di c.a. 4 cm. di diametro; margine leggermente involuto e ornato da cortina biancastra; rivestimento della cuticola fibrilloso-squamuloso, di colore bruno-beige, quindi arrossante.

**Lamelle** da annesse a smarginate, spaziate, da biancastre a bruno-rosate, con filo cigliato.

**Stipite** cilindrico, un po' ingrossato alla base; colore beige chiaro, più scuro al centro, un po' arrossante verso la base; striato nella regione superiore, fibrilloso in quella centrale e inferiore.

**Carne** biancastra, arrossante al taglio o alla manipolazione; odore marcato, piuttosto aromatico.

**Microscopia.** Spore lisce, da ellissoidali a subfaseoliformi, di 11.3-(12.3)-13.2 x 6.6-(7.22)-7.9  $\mu$ , con Q: 1.51-1.98; basidi tetrasporici, cilindracei, fino a 53 x 10  $\mu$ ; cheilocistidi cilindracei o lungamente clavati; caulocistidi simili ai cheilocistidi.