

SCHEDA N° 0290 AMS_PD

ORDINE Tricholomatales

GENERE <i>Hygrophorus</i>	SPECIE <i>pudorinus</i>	AUTORE (Fr.) Fr.	
DATA DI RACCOLTA 19.10.2015	LUOGO DI RACC. Santa Fosca	COMUNE Selva di Cadore	PROV. BL
ALTITUDINE S.L.M. 1500 m	I.G.M. 029-III	RACCOLTORE Alfredo Zannini	

HABITAT:

<input type="checkbox"/> PRATIERBOSI	<input type="checkbox"/> ORTIE GIARDINI	<input type="checkbox"/> MARGINI DI STRADA
<input type="checkbox"/> TERRENO NUDO	<input type="checkbox"/> TERRENO SABBIOSO	<input type="checkbox"/> ARENILE
<input type="checkbox"/> TORBIERA	<input type="checkbox"/> TERRENO COLTIVATO A	
<input type="checkbox"/> ARGINE DI FIUME	<input type="checkbox"/> LUOGO BRUCIATO	<input type="checkbox"/> BOSCO SUBALPINO
BOSCO DI: Misto di aghifoglia e Faggio.		<input checked="" type="checkbox"/> RADO <input type="checkbox"/> FITTO
<input checked="" type="checkbox"/> DENTRO AL BOSCO	<input type="checkbox"/> AI MARGINI DEL BOSCO	<input type="checkbox"/> IN RADURE
<input type="checkbox"/> SU LEGNO	<input type="checkbox"/> VIVO <input type="checkbox"/> MORTO	DI

ESPOSIZIONE:

ASSOLATA OMBROSA MEDIA

UMIDITA' DEL TERRENO

ACQUITRINOSO MOLTO UMIDO UMIDO ASCIUTTO SECCO

VEGETAZIONE CIRCOSTANTE :

NOTE :

MICROSCOPIA: Spore ellittiche, apicolate, lisce, di 9.5-10.7 x 5.9-6.5 μ .

BIBLIOGRAFIA : PAPETTI C., CONSIGLIO G., SIMONINI G. - ATL. FOTOGRAFICO DEI FUNGHI D'ITALIA (1), A.M.B.

DETERMINATORE Alfredo Zannini

RILIEVI EFFETTUATI SU REPERTI FRESCHI SECCHI



CARPOFORI

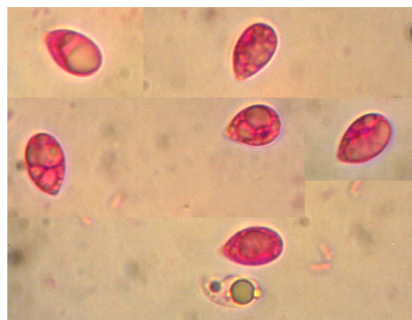

SPORE



BASIDIO

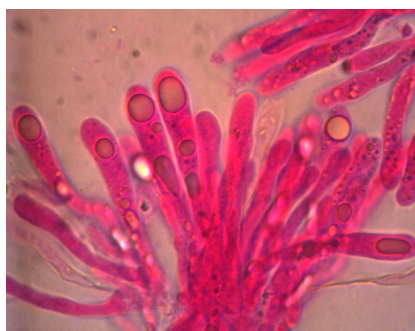

BASIDIOLI

DESCRIZIONE (ASPETTI CARATTERIZZANTI)

Pileo da emisferico a guancialiforme, di c.a. 6 cm di diametro nell'esemplare più grande, orlo involuto; cuticola leggermente vischiosa, di colore rosa aranciato, più chiaro al margine.

Lamelle da adnate a subdecurrenti, arcuate; da bianche a colore albicocca con l'età.

Stipite cilindrico-obeso (funghi relativamente giovani); di colore biancastro, dotato di fibrille longitudinali, concolore al cappello nella regione basale.

Carne compatta e soda; biancastra, sfumata di arancio alla base e sotto il cappello.

Microscopia. Spore ellittiche, apicolate, ialine, lisce, di 9.5-(9.8)-10.7 x 5.9-(6.32)-6.5 μ , con Q: 1.38-(1.27)-1.66; basidi lungamente clavati, (bi- e) tetrasporici, 36.0-(43.45)-50.3 x 5.2-(6.7)-8.5 μ .