

SCHEDA N° 0278 AMS_PD

ORDINE Tricholomales

GENERE <i>Hygrocybe</i>	SPECIE <i>conica</i>	AUTORE (Schaeff.) P. Kumm.	
DATA DI RACCOLTA 06.11.2015	LUOGO DI RACC. Impruneta	COMUNE Impruneta	PROV. FI
ALTITUDINE S.L.M. 280 m	I.G.M. 275-II	RACCOGLITORE Vitaliano Milanese	

HABITAT:

<input type="checkbox"/> PRATIERBOSI	<input type="checkbox"/> ORTIE GIARDINI	<input type="checkbox"/> MARGINI DI STRADA
<input type="checkbox"/> TERRENO NUDO	<input type="checkbox"/> TERRENO SABBIOSO	<input type="checkbox"/> ARENILE
<input type="checkbox"/> TORBIERA	<input type="checkbox"/> TERRENO COLTIVATO A	
<input type="checkbox"/> ARGINE DI FIUME	<input type="checkbox"/> LUOGO BRUCIATO	<input type="checkbox"/> BOSCO SUBALPINO
BOSCO DI: <i>Quercia mista ad aghifoglia (Pinus sp.)</i>		<input checked="" type="checkbox"/> RADO <input type="checkbox"/> FITTO
<input type="checkbox"/> DENTRO AL BOSCO	<input type="checkbox"/> AI MARGINI DEL BOSCO	<input checked="" type="checkbox"/> IN RADURE
<input type="checkbox"/> SU LEGNO	<input type="checkbox"/> VIVO <input type="checkbox"/> MORTO	DI

ESPOSIZIONE: ASSOLATA OMBROSA MEDIA

UMIDITA' DEL TERRENO ACQUITRINOSO MOLTO UMIDO UMIDO ASCIUTTO SECCO

VEGETAZIONE CIRCOSTANTE: *Quercia, Pino a due aghi.*

NOTE: Ritrovati 3 esemplari tra l'erba in una macchia.

MICROSCOPIA: Spore cilindrico-ellissoidali, lisce, di 10.2-13.4 x 7.2-8.0 µ.

BIBLIOGRAFIA: PAPETTI C., CONSIGLIO G., SIMONINI G., ATL. FOTOGRAFICO DEI FUNGHI D'ITALIA (I) - A.M.B. (TN)
BREITENBACH J., KRANZLIN F., FUNGI OF SWITZERLAND - LUCERNA

DETERMINATORE Vitaliano Milanese

RILIEVI EFFETTUATI SU REPERTI FRESCHI SECCHI



CARPOFORI

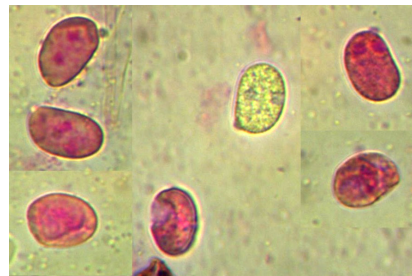

SPORE

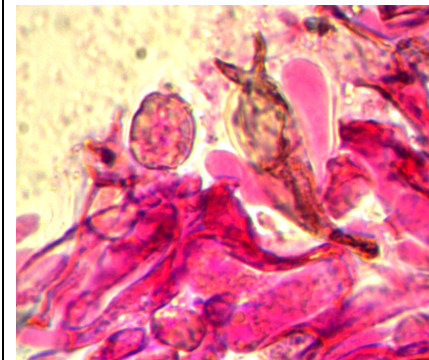

BASIDI

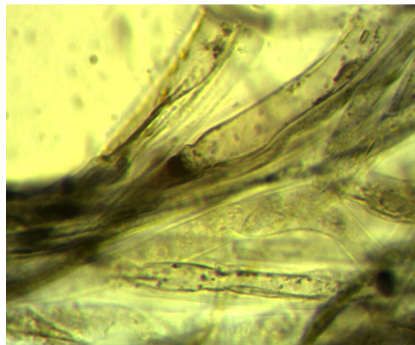

EPICUTE

DESCRIZIONE (ASPETTI CARATTERIZZANTI)

Pileo conico-campanulato con papilla apicale (non sempre particolarmente evidente) di c.a. 2 cm, di aspetto sericeo; cuticola fibrillosa, di colore aranciato, più pallido (giallino) al margine; forte tendenza all'annerimento.

Lamelle libere, piuttosto larghe; colore iniziale giallo pallido, quindi più carico, fino a olivastro; presenti numerose lamellule.

Stipite cilindrico, fibrilloso; farcito; giallo con sfumature aranciate all'apice, base biancastra, nettamente annerente con il tempo.

Carne esigua, giallina ma tendente al rossastro nel cappello; odore non significativo.

Microscopia. Spore cilindrico-ellissoidali, lisce, talora guttulate, di 10.2-13.4 x 7.2-8.0 μ , con Q: 1.4-1.7; basidi (osservati) bisporici, di c.a. 38 x 10 μ ; epicute ad ife parallele, con l'età a pigmentazione granulare nerastra.